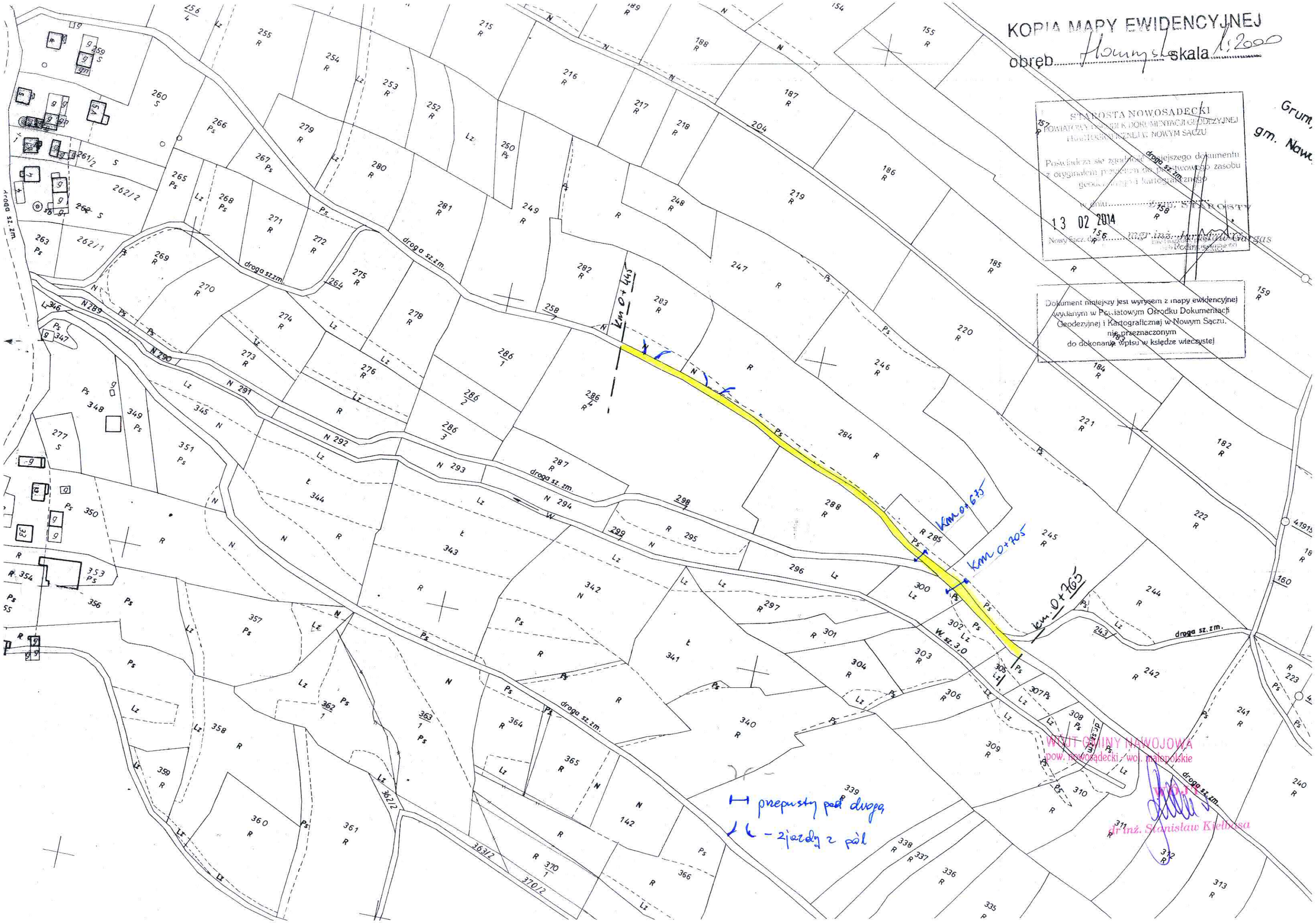
KOPIA MAPY EWIDENCYJNEJ
obręb Hamrysko skala 1:2000
STAROSTA NOWOSĄDECKI
POWIATOWY OŚRODEK DOKUMENTACJI GEODEZYJNEJ I KARTOGRAFICZNEJ W NOWYM SĄCZU
Poświadcza się zgodność niniejszego dokumentu z oryginałem przyjętym do państwowego zasobu geodezyjnego i kartograficznego
w dniu 13 02 2014
Nowy Sącz, dnia
Dyr. STAROSTY
mgr inż. Jarosław Gargas
Dokument niniejszy jest wyrysem z mapy ewidencyjnej wydanym w Powiatowym Ośrodku Dokumentacji Geodezyjnej i Kartograficznej w Nowym Sączu, nie przeznaczonym do dokonania wpisu w księdze wieczystej
Grunty gm. Nawo
droga sz. zm.
W. sz. 3,0
km 0+445
km 0+675
km 0+705
km 0+765
przepusty pod drogą
- zjazdy z pól
WÓJT GMINY NAWOJOWA
pow. nowosądecki - woj. małopolskie
WÓJT
dr inż. Stanisław Kiełbasa