

PROJEKT BUDOWLANY

OBIEKT: Przyłącze kanalizacji sanitarnej

ADRES: Nawojowa, obr. Nawojowa, pow. Nowosądecki
dz. ewid. nr 272/1

INWESTOR: Sądeckie Wodociągi Sp. z o.o.
33-300 Nowy Sącz, ul. Wincentego Pola 22

TEMAT: Przyłącze kanalizacji sanitarnej
do budynku mieszkalnego jednorodzinnego

PROJEKTANT: *mgr inż. Marcin Golonka*
Uprawnienia budowlane do projektowania i kierowania
robotami budowlanymi bez ograniczeń w specjalności:
instalacyjnej w zakresie sieci, instalacji i urządzeń
ciepłotnych, wentylacyjnych, gazowych, wodociągowych
i kanalizacyjnych. Nr Ewid.: MAP/021/PWOS/09

OPRACOWAŁ: *mgr inż. Aleksander Haraf*
mgr inż. Dawid Baran

SPIS ZAWARTOŚCI:

1. Załączniki:

- 1.1. Oświadczenie Projektanta
- 1.2. Kopia uprawnień budowlanych Projektanta
- 1.3. Kopia oświadczenia o przynależności do OIIB
- 1.4. Warunki odprowadzenia ścieków
- Sądeckie Wodociągi Sp. z o.o. - znak: JT.EB.077-P-111/13
- 1.5. Opinia Zespołu Koordynującego Usytuowanie Projektowanych Sieci Uzbrojenia Terenu
- Opinia nr 1369/2013 z dnia 22.05.2013

2. Opis techniczny

3. Rysunki

- nr 1 - Projekt Zagospodarowania Terenu
- nr 2 - Profil przyłącza kanalizacji sanitarnej

OŚWIADCZENIE

Ja, niżej podpisany, stosownie do art. 20 ust. 4 ustawy z dnia 07 lipca 1994 rok - Prawo budowlane (Dz.U. Nr 156/06 - poz. 1118, z póź. zm.) oświadczam, że niniejszy projekt został wykonany zgodnie z obowiązującymi przepisami i normami oraz zasadami wiedzy technicznej.

Projektant:

mgr inż. Marcin Golonka

Uprawnienia budowlane do projektowania i kierowania
robotami budowlanymi bez ograniczeń w specjalności:
instalacyjnej w zakresie sieci, instalacji i urządzeń
ciepłotnych, wentylacyjnych, gazowych, wodociągowych
i kanalizacyjnych. Nr Ewid.: MAP/0211/PWOS/09

Data opracowania: Maj 2013

MAP OIIB/KK/0054-0218/09

DECYZJA

Na podstawie art. 24 ust. 1 pkt 2 ustawy z dnia 15 grudnia 2000 r. o samorządach zawodowych architektów, inżynierów budownictwa oraz urbanistów (*Dz. U. z 2001 r. Nr 5 poz. 42, z późn. zm.*), art. 12 ust. 1 pkt 1-5, art. 12 ust. 3, art. 13 ust. 1, 3 i 4, art. 14 ust. 1 pkt 4 ustawy z dnia 7 lipca 1994 r. Prawo budowlane (*tekst jednolity: Dz. U. z 2006 r. Nr 156 poz. 1118 z późn. zm.*), § 11 ust. 1 pkt 1, § 15 i § 23 ust. 1 rozporządzenia Ministra Transportu i Budownictwa z dnia 28 kwietnia 2006 r. w sprawie samodzielnych funkcji technicznych w budownictwie (*Dz. U. z 2006 r. Nr 83 poz. 578 z późn. zm.*) oraz art. 104 ustawy z dnia 14 czerwca 1960 r. Kodeks postępowania administracyjnego (*tekst jednolity: Dz. U. z 2000 r. Nr 98, poz. 1071 z późn. zm.*).

Małopolska Okręgowa Komisja Kwalifikacyjna stwierdza, że

Pan mgr inż. **Marcin Bartosz Golonka**
urodzony dnia 19.02.1974 r. w Nowym Sączu
uzyskał

UPRAWNIENIA BUDOWLANE

numer ewidencyjny MAP/0211/PWOS/09

**do projektowania i kierowania robotami budowlanymi bez ograniczeń
w specjalności instalacyjnej w zakresie sieci, instalacji i urządzeń
ciepłych, wentylacyjnych, gazowych, wodociągowych i kanalizacyjnych.**

UZASADNIENIE

Okręgowa Komisja Kwalifikacyjna Małopolskiej Okręgowej Izby Inżynierów Budownictwa w Krakowie na podstawie protokołów z postępowania kwalifikacyjnego oraz z przeprowadzonego egzaminu, stwierdziła, że Pan Marcin Golonka posiada wymagane prawem wykształcenie i praktykę zawodową konieczną do uzyskania uprawnień budowlanych w wyżej wymienionej specjalności i uzyskał pozytywny wynik egzaminu na uprawnienia budowlane. Szczegółowy zakres nadanych uprawnień budowlanych wskazano na odwrocie decyzji.

POUCZENIE

Od niniejszej decyzji służy odwołanie do Krajowej Komisji Kwalifikacyjnej Polskiej Izby Inżynierów Budownictwa w Warszawie, za pośrednictwem Małopolskiej Okręgowej Izby Inżynierów Budownictwa w Krakowie w terminie 14 dni od daty jej doręczenia.

Skład Orzekający
Okręgowej Komisji Kwalifikacyjnej

1. Przewodniczący Okręgowej Komisji Kwalifikacyjnej
dr inż. Stanisław Karczmarczyk
2. Członek Składu Orzekającego
mgr inż. Małgorzata Borsukowska - Stefaniec
3. Członek Składu Orzekającego
mgr inż. Tadeusz Sulkowski

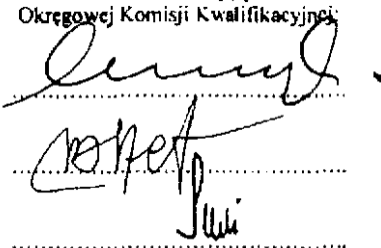

Otrzymują:

1. Pan Marcin Golonka
ul. Zygmuntowska 5a
33-300 Nowy Sącz
2. Główny Inspektor Nadzoru Budowlanego
3. a/a

Za zgodność z oryginałem
podpis.....
mgr inż. Marcin Golonka

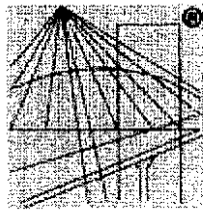

P O L S K A
I Z B A
INŻYNIERÓW
BUDOWNICTWA

Zaświadczenie

o numerze weryfikacyjnym:

MAP-FY8-034-9AF *

Pan Marcin Golonka o numerze ewidencyjnym MAP/IS/0511/09

adres zamieszkania ul. Zygmuntowska 5a, 33-300 Nowy Sącz

jest członkiem Małopolskiej Okręgowej Izby Inżynierów Budownictwa i posiada wymagane ubezpieczenie od odpowiedzialności cywilnej.

Niniejsze zaświadczenie jest ważne do dnia 2013-07-31.

Zaświadczenie zostało wygenerowane elektronicznie i opatrzone bezpiecznym podpisem elektronicznym weryfikowanym przy pomocy ważnego kwalifikowanego certyfikatu w dniu 2012-06-25 roku przez:

Stanisław Karczmarczyk, Przewodniczący Rady Małopolskiej Okręgowej Izby Inżynierów Budownictwa.

(Zgodnie art. 5 ust 2 ustawy z dnia 18 września 2001 r. o podpisie elektronicznym (Dz. U. 2001 Nr 130 poz. 1450) dane w postaci elektronicznej opatrzone bezpiecznym podpisem elektronicznym weryfikowanym przy pomocy ważnego kwalifikowanego certyfikatu są równoważne pod względem skutków prawnych dokumentom opatrzonym podpisami własnoręcznymi.)

* Weryfikację poprawności danych w niniejszym zaświadczeniu można sprawdzić za pomocą numeru weryfikacyjnego zaświadczenia na stronie Polskiej Izby Inżynierów Budownictwa www.piib.org.pl lub kontaktując się z biurem właściwej Okręgowej Izby Inżynierów Budownictwa.

Za zgodność z oryginałem
podpis:
mgr inż. Marcin Golonka



ZNAK: JT.EB.077-P-111/13

Nowy Sącz, 20 maja 2013 r.

**Pracownia Projektowa mgr inż. Marcin Gołonka
ul. Zygmuntowska 5a
33-300 Nowy Sącz**

Dotyczy: projektu przyłączy kanalizacji sanitarnej w miejscowości Nawojowa gmina Nawojowa

W odpowiedzi na pismo z dnia 13.05.2013r. znak: MG/05/05/13, niniejszym informuję, iż istnieje możliwość wykonania projektu przyłączy kanalizacji sanitarnej do budynków zlokalizowanych na działkach ew. numer: 274/4, 272/1, 268/4, 288/6, 288/18, 288/20, 288/21, 580/3, 620/12, 620/14, 620/1, 581/1, 581/5, 632/3, 633, 646/1, 588/1, 594/2, 595/2, 652, 606, 602/6, 608/2 położonych w miejscowości Nawojowa, gmina Nawojowa.

Przyłącza można zaprojektować do sieci planowanych do realizacji w rejonie w/w działek. Zgoda na wykonanie dodatkowych przyłączy jest jednoznaczna ze zgodą na niezbędną rozbudowę sieci kanalizacji sanitarnej.

Z poważaniem,

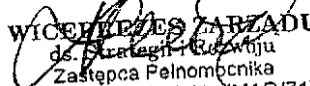
WICEPRZEDSIĘDZIE
ds. Strategii Rozwoju
Zastępca Pełnomocnika
ds. Realizacji Projektu (MAQ/Z1)
dr Krzysztof Głuc

Załączniki:

1. Mapy z naniesionymi przyłączami

Otrzymują:

1. Adresat
2. a/a



Za zgodność z oryginałem
podpisano:
mgr inż. Marcin Gołonka

Miejsce i data: Nowy Sącz, 24 maj 2013

STAROSTWO POWIATOWE W NOWYM SĄCZU
WYDZIAŁ GEODEZJI I BUDOWNICTWA
ZESPÓŁ KOORDYNUJĄCY USYTUOWANIE
PROJEKTOWANYCH SIECI UZBROJENIA TERENU
33-300 Nowy Sącz
ul. Strzelecka 1
tel. (018) 41-41-652, 653
fax (018) 41-41-888

OPINIA Nr 1369/2013 z dnia 22.05.2013

Zespół Koordynujący Usytuowanie Projektowanych Sieci Uzbrojenia Terenu w Nowym Sączu działając na podstawie art.7d pkt 2 i 28 ust.1 Ustawy z dnia 17 maja 1989r. Prawo Geodezyjne i Kartograficzne (Dz. U. nr 100 poz. 1086 i nr 120 poz. 1268 z 2000r.) i w związku z nowelizacją w/w Ustawy wprowadzoną ustawą z dnia 28 lipca 2005r. o zmianie Ustawy Prawo Budowlane oraz o zmianie niektórych innych ustaw /Dz.U. Nr 163 poz.1364 z 2005r./ oraz § 13 ust.3 pkt 1 Regulaminu Organizacyjnego Starostwa Powiatowego w Nowym Sączu przyjętego Uchwałą Nr 27/IV/2003 Rady Powiatu Nowosądeckiego

UZGADNIA

Przedmiot uzgodnienia: **PRZYŁĄCZE KAN. SANIT. DO BUDYNKU.**

Lokalizacja: **Nawojowa, dz.: 272/1**

Inwestor: **"SĄDECKIE WODOCIĄGI" SP. Z O.O.
33-300 Nowy Sącz ul. Pola 22**

Uzgodnienie niniejsze jest opinią techniczną i nie zastępuje pozwolenia na budowę wydawanego zgodnie z obowiązującymi przepisami Prawa budowlanego.
Uzgodnienie zachowuje ważność przez okres **3 lat** od dnia wydania.

Uwagi i zalecenia

1. Uzgodnienie traci ważność gdy inwestor lub organ administracji architektoniczno-budowlanej a także organ nadzoru budowlanego powiadomią o utracie ważności, zmianie lub uchyleniu decyzji:
 - o warunkach zabudowy i zagospodarowania terenu wydanej przed dniem 11 lipca 2003 r.,
 - o warunkach zabudowy,
 - o ustaleniu lokalizacji inwestycji celu publicznego,
 - o zatwierdzeniu projektu budowlanego,
 - pozwoleniu na budowę.
2. O wystąpieniu w/w przypadków (pkt 2) inwestor jest zobowiązany zawiadomić bezzwłocznie tutejszy Zespół.
3. Wszystkie odstępstwa od uzgodnionej dokumentacji wymagają dodatkowego uzgodnienia w tutejszym Zespole.
4. Przed wejściem w teren należy uzyskać zgodę właścicieli gruntów na ułożenie przewodów uzbrojenia podziemnego na ich nieruchomościach.
5. Inwestorzy są obowiązani do zapewnienia wyznaczenia przez jednostki uprawnione do wykonywania prac geodezyjnych, usytuowania w terenie obiektów budowlanych wymagających pozwolenia na budowę.
6. Po zrealizowaniu niniejszego obiektu, należy zlecić uprawnionej jednostce wykonawstwa geodezyjnego inwentaryzację powykonawczą (w przypadku przewodów podziemnych przed ich zasypaniem).
7. Integralną część niniejszego uzgodnienia stanowią mapy z uwidocznionym projektem inwestycji.
8. Wykonawca prac instalacyjnych zobowiązany jest zabezpieczyć znajdujące się na trasie projektowanej inwestycji punkty osnowy geodezyjnej (punkt betonowy z rurką metalową w środku lub metalową głowicą).
9. Nie przestrzeganie uwag i zaleceń ZKUPSUT grozi sankcjami wynikającymi z art. 48 pkt 2 i 6 ustawy z dnia 17 maja 1989r. Prawo geodezyjne i kartograficzne.

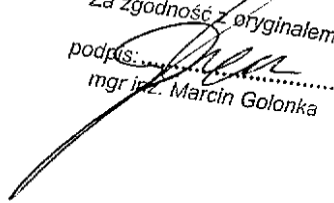
Za zgodność z oryginałem
podpis: 
mgr inż. Marcin Golonka

10. Inne uwagi i zalecenia członków ZKUPSUT:

SADECKIE
WODOCIĄGI

- Projekt uzgodnić w "Sądeckich Wodociągach".

Z-ca PRZEWODNICZĄCEGO ZESPOŁU

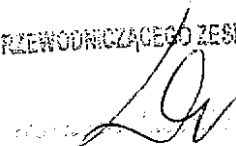

/Pieczęć i podpis przewodniczącego zespołu/

.....

2. Opis techniczny

2.1 Podstawa opracowania

Projekt został opracowany na zlecenie Inwestora w oparciu o:

- aktualną mapę sytuacyjno-wysokościową do celów projektowych
- aktualnie obowiązujące normy i przepisy
- warunki odprowadzenia ścieków

2.2 Zakres opracowania

Opracowanie dotyczy przyłącza kanalizacji sanitarnej do odprowadzenia ścieków z budynku mieszkalnego położonego w Nawojowej na działce nr 272/1 w obrębie Nawojowa.

2.3 Przyłącze kanalizacji sanitarnej

Stan istniejący:

Obecnie na terenie przedmiotowej działki przebiega sieć kanalizacji sanitarnej o średnicy Ø200mm.

Stan projektowany:

Do istniejącego budynku zaprojektowano przyłącze kanalizacji sanitarnej z rur PVC typ S o średnicy Ø160x4,7 mm, PN-EN 1610, PN-92/B-10729.

Włączenie przyłącza nastąpi do istniejącej studni na działce 272/1 w punkcie Si2.

Rury w wykopie należy układać na wyrównanym podłożu, na podsypce o grubości 10cm. Wykonać obsypkę i zasypkę materiałem spełniającym wymagania PN-86/B-02480, (tj. grunt nieskalisty, bez grud i kamieni, mineralny, sypki, drobno lub średnioziarnisty) warstwą o grubości przynajmniej 30cm. Wykop do poziomu terenu wypełnić gruntem rodzimym.

Przed zasypaniem wykopu należy przeprowadzić próbę szczelności kanalizacji sanitarnej (PN-EN1610).

Do projektowanego przyłącza kanalizacji sanitarnej nie wolno wprowadzać wód gruntowych i opadowych.

2.4 Uwagi ogólne

Całość robót należy wykonać zgodnie z obowiązującymi Normami i Warunkami Technicznymi Wykonawstwa i Odbioru Technicznego, Prawem Budowlanym, Przepisami BHP. Przed realizacją należy zapoznać się z Opinią Zespołu Koordynującego Usytuowanie Projektowanych Sieci Uzbrojenia Terenu w Nowym Sączu, oraz pozostałymi uzgodnieniami.

Rury z tworzywa sztucznego zastosowane do realizacji przyłączy powinny posiadać Polskie Atesty i Certyfikaty.

Dopuszcza się zastosowanie innych materiałów niż podane w niniejszej dokumentacji pod warunkiem zgodności z wymaganiami administratora sieci oraz za zgodą i wiedzą autora niniejszej dokumentacji.

Wykop należy zabezpieczyć zgodnie z obowiązującymi przepisami: Rozporządzeniem Ministra Infrastruktury z dnia 6.02.2003 r. w sprawie bezpieczeństwa i higieny pracy podczas wykonywania robót budowlanych (Dz. U. Nr 47, poz. 401) oraz PN-B-10736, PN-B-06050, PN-EN 1610.

2.5 Zestawienie długości

- Przyłącze kanalizacji sanitarnej Ø160x4,7 PVC typ S L = 6,5m

Opracował:

mgr inż. Aleksander Haraf
mgr inż. Dawid Baran

Projektant:

mgr inż. Marcin Gołonka

Uprawnienia budowlane do projektowania i kierowania
robotami budowlanymi bez ograniczeń w specjalności:
instalacyjnej w zakresie sieci, instalacji i urządzeń
ciepłotnych, wentylacyjnych, gazowych, wodociągowych
i kanalizacyjnych. Nr Ewkl.: MAP/0211/PWOS/09

Data opracowania: Maj 2013

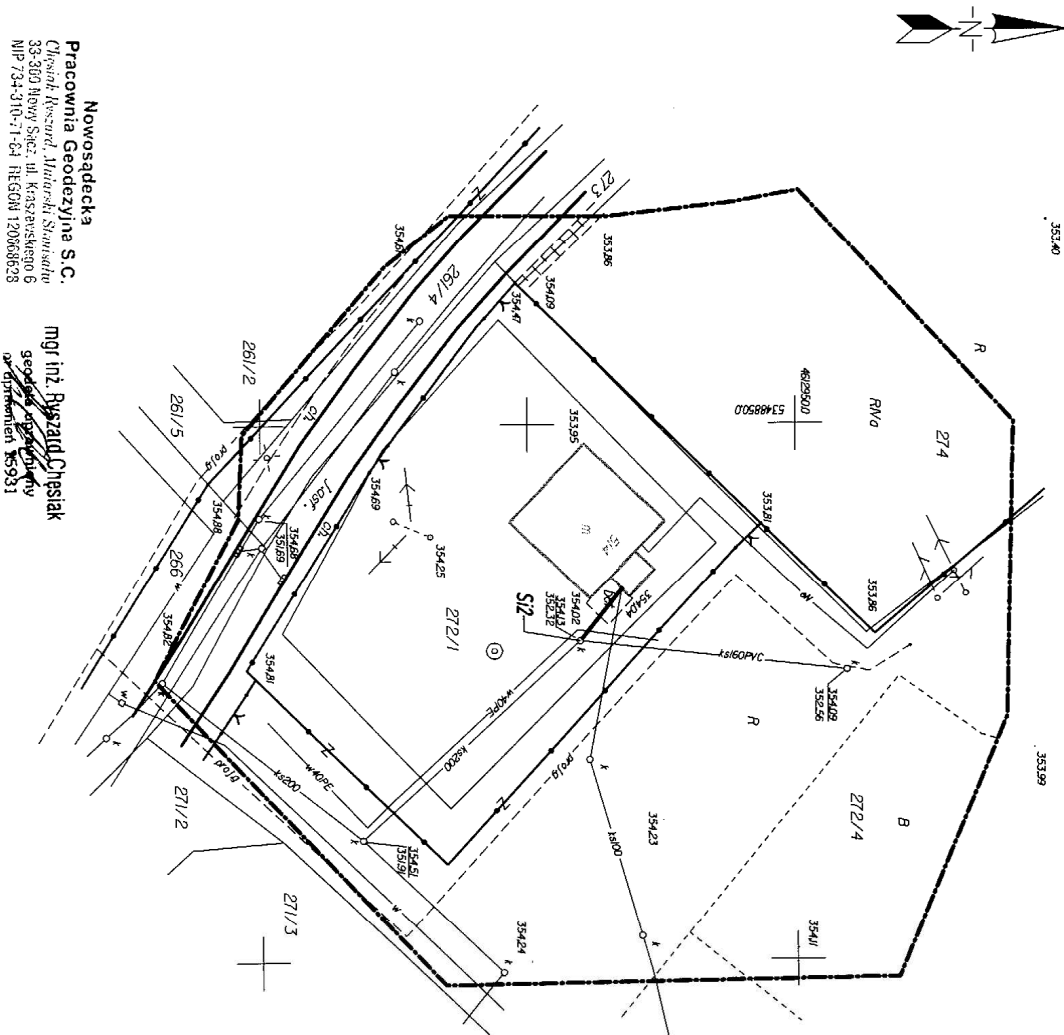
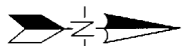

MAPA DO CELÓW PROJEKTOWYCH

skala 1 : 500

woj. małopolskie
gm. Nowojawor-2012.2
obr. Nowojawor-0004
działka: 272/1
KERG: 4257-59/2013

Nowosadecka
Pracownia Geodezyjna S.C.
Ciepła 10, 33-300 Nowy Sącz, ul. Kasprzowska 6
NIP 734-310-71-64 REGON 120068628

mgr inż. Ryszard Chyślak
geodeta specjalisty
diploment nr 5931

Układ odniesienia osnowy spł. '1965'
Układ odniesienia osnowy wys. 'Krasnodar'
Mapa sporządzona na podstawie mapy zasadniczej
nr sek. 1843/109, mapy ewidencyjnej oraz
pomiaru uzupełniającego w terenie.

z zakres opracowania
Pozo wykazany na niniejszej mapie urzędziomni
podzielnymi nie wykazało się istnienie w terenie
Innych urzędziomni i budowli podzielnymi
dla których brak jest informacji branżowych

OBIEKT:	PRZYŁĄCZE KANALIZACJI SANITARNEJ
ADRES:	NAWOJOWA, OBR. NAWOJOWA, DZ. NR 272/1
TEMAT:	PRZYŁĄCZE KANALIZACJI SANITARNEJ DO BUDYNKU MIESZKALNEGO JEDNORODZINNEGO
RYSUNEK:	PROJEKT ZAGOSPODAROWANIA TERENU
STADIUM:	PB
DATA:	05.2013
SKALA:	1:500
NR RYS.:	1
OPRACOWAŁ:	mgr inż. Aleksander Hura mgr inż. Dawid Baran

OZNACZENIA:
projektowane przyłącze kanalizacji sanitarnej
(Ø160/PVC S)
istniejąca studnia kanalizacji sanitarnej
SI2

Nr. rejestru: 29/MA
Data: 2013-06-05
Projekt niniejszy uzyskał akceptację i zezwolenie na budowę
podłączanie kan. ze strony "Sądeckich Wodociągów Sp. z o.o."
w Nowym Sączu. Podłączanie miało być wykonane przez
koniecznyemu zabrać instalację i przed zaopiniowaniem zgłoszone
Urzędowi Miejskiemu Geodeta, celem wykonania inwentaryzacji
pomiarywej, oraz „Sądeckim Wodociągów” w celu dokonania
odboru technicznego robót.

13.09.2013
Nowy Sącz, 22.05.2013
Z-ca PRZEDSIĘWZJĄCEGO TERENOWY
Przyłącze kan. sanit. do
budynku na działce 272/1
w Nowym Sączu

STAROSTA NOWOSADECKI
POWIAŁOWY OSKORNIK DOKUMENTACJI GOSPODARSTWA
I KARTOGRAFICZNEJ W NOWYM SĄCZU
W dotychczas umieszczoną listę
dokumentacji, którą należy załączyć
do załącznika projektu
zawierającego pod nr 4257-59/2013
Miejscowa mapa ma służyć do celów projektowych.
Projektowane doświadczenia budowlane nie mogą być
na podstawie wypisów i wycisków z mapy zasadniczej
przez jednostki uprawnione do wykonania prac geodezyjnych.
Nowy Sącz, dnia 16. MAJ 2013
Z upr. Starosta Nowosadecki

Wojciech Jacek
KIEROWNIK POWIATOWEGO KARTOGRAFICZNEGO
Dział. Nr. 10, ul. Wodociągowa 6, 33-300 Nowy Sącz
16.05.2013
4257-59/2013
Wojciech Jacek

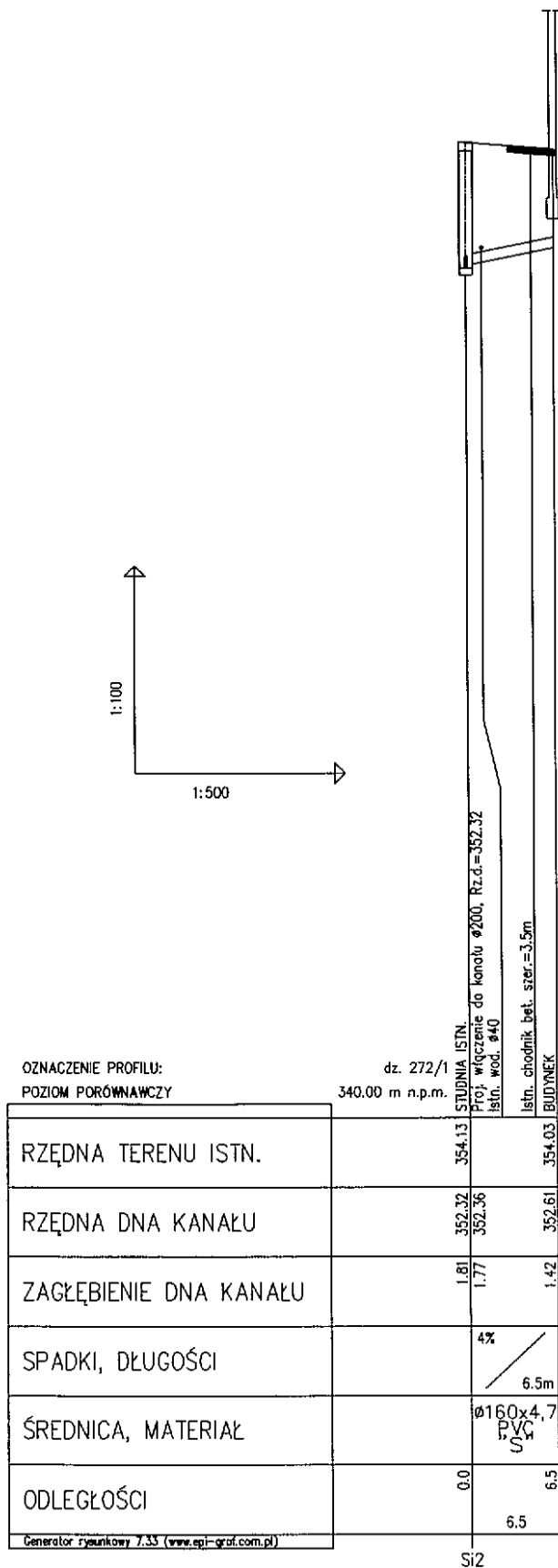

5/2

OBIEKT:	PRZYLĄCZE KANALIZACJI SANITARNEJ			PROJEKTOWAŁ: <i>mgr inż. Marcin Gołonka</i> <small>Uprawnienia budowlane. Nr. 5000. M. 2021/1/P/MOS/09</small>	
	ADRES: NAWOJOWA, OBR. NAWOJOWA, DZ. NR 272/1			OPRACOWAŁ: <i>mgr inż. Aleksander Haraf</i> <i>mgr inż. Dawid Baran</i>	
TEMAT:	PRZYLĄCZE KANALIZACJI SANITARNEJ DO BUDYNKU MIESZKALNEGO JEDNORODZINNEGO				
RYSUNEK:	PROFIL				
	STADIUM: PB			DATA: 05.2013	NR RYS.: 2
				SKALA: 1:100/500	