

**PROJEKT BUDOWLANY**

**OBIEKT:** Przyłącze kanalizacji sanitarnej

**ADRES:** Nawojowa, obr. Nawojowa, pow. Nowosądecki  
dz. ewid. nr 288/10, 288/23

**INWESTOR:** Sądeckie Wodociągi Sp. z o.o.  
33-300 Nowy Sącz, ul. Wincentego Pola 22

**TEMAT:** Przyłącze kanalizacji sanitarnej  
do budynku mieszkalnego jednorodzinnego

**PROJEKTANT:** *mgr inż. Marcin Golonka*  
Uprawnienia budowlane do projektowania i kierowania  
robotami budowlanymi bez ograniczeń w specjalności  
instalacyjnej w zakresie sieci, instalacji i urządzeń  
ciepłotnych, wentylacyjnych, gazowych, wodociagowych  
i kanalizacyjnych. Nr Ewid.: MAP/0211/PWOS/09

**OPRACOWAŁ:** *mgr inż. Aleksander Haraf*  
*mgr inż. Dawid Baran*

**SPIS ZAWARTOŚCI:**

**1. Załączniki:**

- 1.1. Oświadczenie Projektanta
- 1.2. Kopia uprawnień budowlanych Projektanta
- 1.3. Kopia oświadczenia o przynależności do OIIB
- 1.4. Warunki odprowadzenia ścieków  
- Sądeckie Wodociągi Sp. z o.o. - znak: JT.EB.077-P-111/13
- 1.5. Opinia Zespołu Koordynującego Usytuowanie Projektowanych Sieci Uzbrojenia Terenu  
- Opinia nr 1371/2013 z dnia 22.05.2013

**2. Opis techniczny**

**3. Rysunki**

- nr 1 - Projekt Zagospodarowania Terenu
- nr 2 - Profil przyłącza kanalizacji sanitarnej

## OŚWIADCZENIE

Ja, niżej podpisany, stosownie do art. 20 ust. 4 ustawy z dnia 07 lipca 1994 rok - Prawo budowlane (Dz.U. Nr 156/06 - poz. 1118, z póź. zm.) oświadczam, że niniejszy projekt został wykonany zgodnie z obowiązującymi przepisami i normami oraz zasadami wiedzy technicznej.

Projektant:

mgr inż. Marcin Gołonka

Uprawnienia budowlane do projektowania i kierowania robotami budowlanymi bez ograniczeń w specjalności instalacyjnej w zakresie sieci, instalacji i urządzeń cieplnych, wentylacyjnych, gazowych, wodociągowych i kanalizacyjnych. Nr Ewid.: MAP/0211/PWOS.09

Data opracowania: Maj 2013



MAP OIIB/KK/0054-0218/09

## DECYZJA

Na podstawie art. 24 ust. 1 pkt 2 ustawy z dnia 15 grudnia 2000 r. o samorządach zawodowych architektów, inżynierów budownictwa oraz urbanistów (*Dz. U. z 2001 r. Nr 5 poz. 42, z późn. zm.*), art. 12 ust. 1 pkt 1-5, art. 12 ust. 3, art. 13 ust. 1, 3 i 4, art. 14 ust. 1 pkt 4 ustawy z dnia 7 lipca 1994 r. Prawo budowlane (*tekst jednolity: Dz. U. z 2006 r. Nr 156 poz. 1118 z późn. zm.*), § 11 ust. 1 pkt 1, § 15 i § 23 ust. 1 rozporządzenia Ministra Transportu i Budownictwa z dnia 28 kwietnia 2006 r. w sprawie samodzielnych funkcji technicznych w budownictwie (*Dz. U. z 2006 r. Nr 83 poz. 578 z późn. zm.*) oraz art. 104 ustawy z dnia 14 czerwca 1960 r. Kodeks postępowania administracyjnego (*tekst jednolity: Dz. U. z 2000 r. Nr 98, poz. 1071 z późn. zm.*).

### Małopolska Okręgowa Komisja Kwalifikacyjna stwierdza, że

Pan mgr inż. **Marcin Bartosz Golonka**  
urodzony dnia 19.02.1974 r. w Nowym Sączu  
uzyskał

### UPRAWNIENIA BUDOWLANE

numer ewidencyjny MAP/0211/PWOS/09

**do projektowania i kierowania robotami budowlanymi bez ograniczeń  
w specjalności instalacyjnej w zakresie sieci, instalacji i urządzeń  
ciepłych, wentylacyjnych, gazowych, wodociągowych i kanalizacyjnych.**

### UZASADNIENIE

Okręgowa Komisja Kwalifikacyjna Małopolskiej Okręgowej Izby Inżynierów Budownictwa w Krakowie na podstawie protokołów z postępowania kwalifikacyjnego oraz z przeprowadzonego egzaminu, stwierdziła, że Pan Marcin Golonka posiada wymagane prawem wykształcenie i praktykę zawodową konieczną do uzyskania uprawnień budowlanych w wyżej wymienionej specjalności i uzyskał pozytywny wynik egzaminu na uprawnienia budowlane. Szczegółowy zakres nadanych uprawnień budowlanych wskazano na odwrocie decyzji.

### POUCZENIE

Od niniejszej decyzji służy odwołanie do Krajowej Komisji Kwalifikacyjnej Polskiej Izby Inżynierów Budownictwa w Warszawie, za pośrednictwem Małopolskiej Okręgowej Izby Inżynierów Budownictwa w Krakowie w terminie 14 dni od daty jej doręczenia.

Skład Orzekający  
Okręgowej Komisji Kwalifikacyjnej

1. Przewodniczący Okręgowej Komisji Kwalifikacyjnej  
dr inż. Stanisław Karczmarczyk
2. Członek Składu Orzekającego  
mgr inż. Małgorzata Borsukowska - Stefaniec
3. Członek Składu Orzekającego  
mgr inż. Tadeusz Sulkowski



Otrzymują:

1. Pan Marcin Golonka  
ul. Zygmuntowska 5a  
33-300 Nowy Sącz
2. Główny Inspektor Nadzoru Budowlanego
3. n/a

Za zgodność z oryginałem

podpis:   
mgr inż. Marcin Golonka

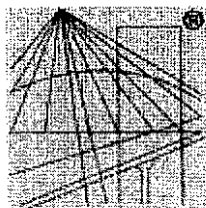

P O L S K A  
I Z B A  
I N Ż Y N I E R Ó W  
B U D O W N I C T W A

### Zaświadczenie

o numerze weryfikacyjnym:

MAP-FY8-034-9AF \*

Pan Marcin Golonka o numerze ewidencyjnym MAP/IS/0511/09  
adres zamieszkania ul. Zygmuntowska 5a, 33-300 Nowy Sącz  
jest członkiem Małopolskiej Okręgowej Izby Inżynierów Budownictwa i posiada wymagane  
ubezpieczenie od odpowiedzialności cywilnej.  
Niniejsze zaświadczenie jest ważne do dnia 2013-07-31.

Zaświadczenie zostało wygenerowane elektronicznie i opatrzone bezpiecznym podpisem elektronicznym  
weryfikowanym przy pomocy ważnego kwalifikowanego certyfikatu w dniu 2012-06-25 roku przez:

Stanisław Karczmarczyk, Przewodniczący Rady Małopolskiej Okręgowej Izby Inżynierów Budownictwa.

(Zgodnie art. 5 ust 2 ustawy z dnia 18 września 2001 r. o podpisie elektronicznym (Dz. U. 2001 Nr 130 poz. 1450) dane w postaci  
elektronicznej opatrzone bezpiecznym podpisem elektronicznym weryfikowanym przy pomocy ważnego kwalifikowanego certyfikatu są  
równoważne pod względem skutków prawnych dokumentom opatrzonym podpisami własnoręcznymi.)

\* Weryfikację poprawności danych w niniejszym zaświadczeniu można sprawdzić za pomocą numeru weryfikacyjnego zaświadczenia na  
stronie Polskiej Izby Inżynierów Budownictwa [www.piib.org.pl](http://www.piib.org.pl) lub kontaktując się z biurem właściwej Okręgowej Izby Inżynierów  
Budownictwa.

Za zgodność z oryginałem  
podpis:.....  
mgr inż. Marcin Golonka



ZNAK: JT.EB.077-P-111/13

Nowy Sącz, 20 maja 2013 r.

**Pracownia Projektowa mgr inż. Marcin Golonka**  
**ul. Zygmuntowska 5a**  
**33-300 Nowy Sącz**

Dotyczy: projektu przyłączy kanalizacji sanitarnej w miejscowości Nawojowa gmina Nawojowa

W odpowiedzi na pismo z dnia 13.05.2013r. znak: MG/05/05/13, niniejszym informuję, iż istnieje możliwość wykonania projektu przyłączy kanalizacji sanitarnej do budynków zlokalizowanych na działkach ew. numer: 274/4, 272/1, 268/4, 288/6, 288/18, 288/20, 288/21, 580/3, 620/12, 620/14, 620/1, 581/1, 581/5, 632/3, 633, 646/1, 588/1, 594/2, 595/2, 652, 606, 602/6, 608/2 położonych w miejscowości Nawojowa, gmina Nawojowa.

Przyłącza można zaprojektować do sieci planowanych do realizacji w rejonie w/w działek. Zgoda na wykonanie dodatkowych przyłączy jest jednoznaczna ze zgodą na niezbędną rozbudowę sieci kanalizacji sanitarnej.

Z poważaniem,

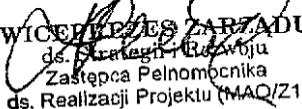
  
WICEDYREKTOR ZARZĄDU  
ds. Planingu i Rozwoju  
Zastępca Pełnomocnika  
ds. Realizacji Projektu (MAQ/Z1)  
*dr Krzysztof Głuc*

Załączniki:

1. Mapy z naniesionymi przyłączami

Otrzymują:

1. Adresat
2. a/a

Za zgodność z oryginałem

podpis:   
mgr inż. Marcin Golonka



STAROSTWO POWIATOWE W NOWYM SĄCZU  
WYDZIAŁ GEODEZJI I BUDOWNICTWA  
ZESPÓŁ KOORDYNUJĄCY USYTUOWANIE  
PROJEKTOWANYCH SIECI UZBROJENIA TERENU  
33-300 Nowy Sącz  
ul. Strzelecka 1  
tel. (018) 41-41-652, 653  
fax (018) 41-41-888

**OPINIA Nr 1371/2013**  
z dnia 22.05.2013

Zespół Koordynujący Usytuowanie Projektowanych Sieci Uzbrojenia Terenu w Nowym Sączu działając na podstawie art.7d pkt 2 i 28 ust.1 Ustawy z dnia 17 maja 1989r. Prawo Geodezyjne i Kartograficzne (Dz. U. nr 100 poz. 1086 i nr 120 poz. 1268 z 2000r.) i w związku z nowelizacją w/w Ustawy wprowadzoną ustawą z dnia 28 lipca 2005r. o zmianie Ustawy Prawo Budowlane oraz o zmianie niektórych innych ustaw /Dz.U. Nr 163 poz.1364 z 2005r./ oraz § 13 ust.3 pkt 1 Regulaminu Organizacyjnego Starostwa Powiatowego w Nowym Sączu przyjętego Uchwałą Nr 27/IV/2003 Rady Powiatu Nowosądeckiego

**UZGADNIA**

Przedmiot uzgodnienia: **PRZYŁĄCZE KAN. SANIT. DO BUDYNKU.**

Lokalizacja: **Nawojowa, dz.: 288/10**

Inwestor: **"SADECKIE WODOCIĄGI" SP. Z O.O.**  
**33-300 Nowy Sącz ul. Pola 22**

Uzgodnienie niniejsze jest opinią techniczną i nie zastępuje pozwolenia na budowę wydawanego zgodnie z obowiązującymi przepisami Prawa budowlanego.  
Uzgodnienie zachowuje ważność przez okres **3 lat** od dnia wydania.

Uwagi i zalecenia

1. Uzgodnienie traci ważność gdy inwestor lub organ administracji architektoniczno-budowlanej a także organ nadzoru budowlanego powiadomią o utracie ważności, zmianie lub uchyleniu decyzji:
  - o warunkach zabudowy i zagospodarowania terenu wydanej przed dniem 11 lipca 2003 r.,
  - o warunkach zabudowy,
  - o ustaleniu lokalizacji inwestycji celu publicznego,
  - o zatwierdzeniu projektu budowlanego,
  - pozwoleniu na budowę.
2. O wystąpieniu w/w przypadków (pkt 2) inwestor jest zobowiązany zawiadomić bezzwłocznie tutejszy Zespół.
3. Wszystkie odstępstwa od uzgodnionej dokumentacji wymagają dodatkowego uzgodnienia w tutejszym Zespole.
4. Przed wejściem w teren należy uzyskać zgodę właścicieli gruntów na ułożenie przewodów uzbrojenia podziemnego na ich nieruchomościach.
5. Inwestorzy są obowiązani do zapewnienia wyznaczenia przez jednostki uprawnione do wykonywania prac geodezyjnych, usytuowania w terenie obiektów budowlanych wymagających pozwolenia na budowę.
6. Po zrealizowaniu niniejszego obiektu, należy zlecić uprawnionej jednostce wykonawstwa geodezyjnego inwentaryzację powykonawczą (w przypadku przewodów podziemnych przed ich zasypaniem).
7. Integralną część niniejszego uzgodnienia stanowią mapy z uwidocznionym projektem inwestycji.
8. Wykonawca prac instalacyjnych zobowiązany jest zabezpieczyć znajdujące się na trasie projektowanej inwestycji punkty osnowy geodezyjnej (punkt betonowy z rurką metalową w środku lub metalową głowicą).
9. Nie przestrzeganie uwag i zaleceń ZKUPSUT grozi sankcjami wynikającymi z art. 48 pkt 2 i 6 ustawy z dnia 17 maja 1989r. Prawo geodezyjne i kartograficzne.

Za zgodność z oryginałem

podpis: .....  
mgr inż. Marcin Golonko

10. Inne uwagi i zalecenia członków ZKUPSUT:

SĄDECKIE  
WODOCIĄGI

- Projekt uzgodnić w "Sądec.Wodoc."

/Pieczęć i podpis przewodniczącego zespołu/  
.....

Z-ca PRZEWODNICZĄCEGO ZESPOŁU

Włodzisław Jacek

## 2. Opis techniczny

### 2.1 Podstawa opracowania

Projekt został opracowany na zlecenie Inwestora w oparciu o:

- aktualną mapę sytuacyjno-wysokościową do celów projektowych
- aktualnie obowiązujące normy i przepisy
- warunki odprowadzenia ścieków

### 2.2 Zakres opracowania

Opracowanie dotyczy przyłącza kanalizacji sanitarnej do odprowadzenia ścieków z budynku mieszkalnego położonego w Nawojowej na działce nr 288/10 w obrębie Nawojowa.

### 2.3 Przyłącze kanalizacji sanitarnej

#### Stan istniejący:

Obecnie w rejonie przedmiotowej działki, na działce sąsiedniej (dz. nr 288/23) przebiega sieć kanalizacji sanitarnej o średnicy Ø150 mm.

#### Stan projektowany:

Do istniejącego budynku zaprojektowano przyłącze kanalizacji sanitarnej z rur PVC typ S o średnicy Ø160x4,7 mm, PN-EN 1610, PN-92/B-10729.

Włączenie przyłącza nastąpi do istniejącej studni na działce 288/23 w punkcie Si5.

Rury w wykopie należy układać na wyrównanym podłożu, na podsypce o grubości 10 cm. Wykonać obsypkę i zasypkę materiałem spełniającym wymagania PN-86/B-02480, (tj. grunt nieskalisty, bez grudek i kamieni, mineralny, sypki, drobno lub średnioziarnisty) warstwą o grubości przynajmniej 30cm. Wykop do poziomu terenu wypełnić gruntem rodzimym.

Przed zasypaniem wykopu należy przeprowadzić próbę szczelności kanalizacji sanitarnej (PN-EN1610).

**Do projektowanego przyłącza kanalizacji sanitarnej nie wolno wprowadzać wód gruntowych i opadowych.**

### 2.4 Uwagi ogólne

Całość robót należy wykonać zgodnie z obowiązującymi Normami i Warunkami Technicznymi Wykonawstwa i Odbioru Technicznego, Prawem Budowlanym, Przepisami BHP. Przed realizacją należy zapoznać się z Opinią Zespołu Koordynującego Usytuowanie Projektowanych Sieci Uzbrojenia Terenu w Nowym Sączu, oraz pozostałymi uzgodnieniami.

Rury z tworzywa sztucznego zastosowane do realizacji przyłączy powinny posiadać Polskie Atesty i Certyfikaty.

Dopuszcza się zastosowanie innych materiałów niż podane w niniejszej dokumentacji pod warunkiem zgodności z wymaganiami administratora sieci oraz za zgodą i wiedzą autora niniejszej dokumentacji.

Wykop należy zabezpieczyć zgodnie z obowiązującymi przepisami: Rozporządzeniem Ministra Infrastruktury z dnia 6.02.2003 r. w sprawie bezpieczeństwa i higieny pracy podczas wykonywania robót budowlanych (Dz. U. Nr 47, poz. 401) oraz PN-B-10736, PN-B-06050, PN-EN 1610.

### 2.5 Zestawienie długości

- Przyłącze kanalizacji sanitarnej      Ø160x4,7 PVC typ S      L = 11,0 m

Opracował:

mgr inż. Aleksander Haraf  
mgr inż. Dawid Baran

Projektant:

mgr inż. Marcin GOLONKA

Uprawnienia budowlane do projektowania i kierowania  
robotami budowlanymi bez ograniczeń w specjalności:  
instalacyjnej w zakresie sieci, instalacji i urządzeń  
ciepłotnych, wentylacyjnych, gazowych, wodociągowych  
i kanalizacyjnych. Nr Ewid.: MAP/0211/PWOS/09

Data opracowania: Maj 2013





**Nowosadecka**  
**Pracownia Geodezyjna S.C.**  
*Chybańsk Rzeczny, Muirski Strumień*  
33-300 Nowy Sącz, ul. Krzeszowskię 6  
MP 73-310-71-64 REGON 12006828

mgr inż. Ryszard Chęsiak  
geodeta uprawniający  
nr uprawnień 15931

# MAPA DO CELOW PROJEKTOWYCH

skala 1 : 500

woj. małopolskie  
gm. Nowojawca-21012-2  
obr. Nowojawca-0004  
działka: 288/6 .....  
KERG: 4257-59/2013

Układ odniesienia osnowy syf. \*1965\*  
Układ odniesienia osnowy wys. \*Kronstadt\*  
Mapę sporządzono na podstawie mapy zasadniczej  
nr sek. 1B4.31.09, mapy ewidencyjnej oraz  
pomiaru uzupełniającego w terenie .

**zakres opracowania**

Poza wykazanymi na niniejszej mojej urzędzeniach, podzielnymi nie wyklucza się istnienie w terenie innych urzędzeń i budowli podzielnymi, dla których brak jest informacji/branych

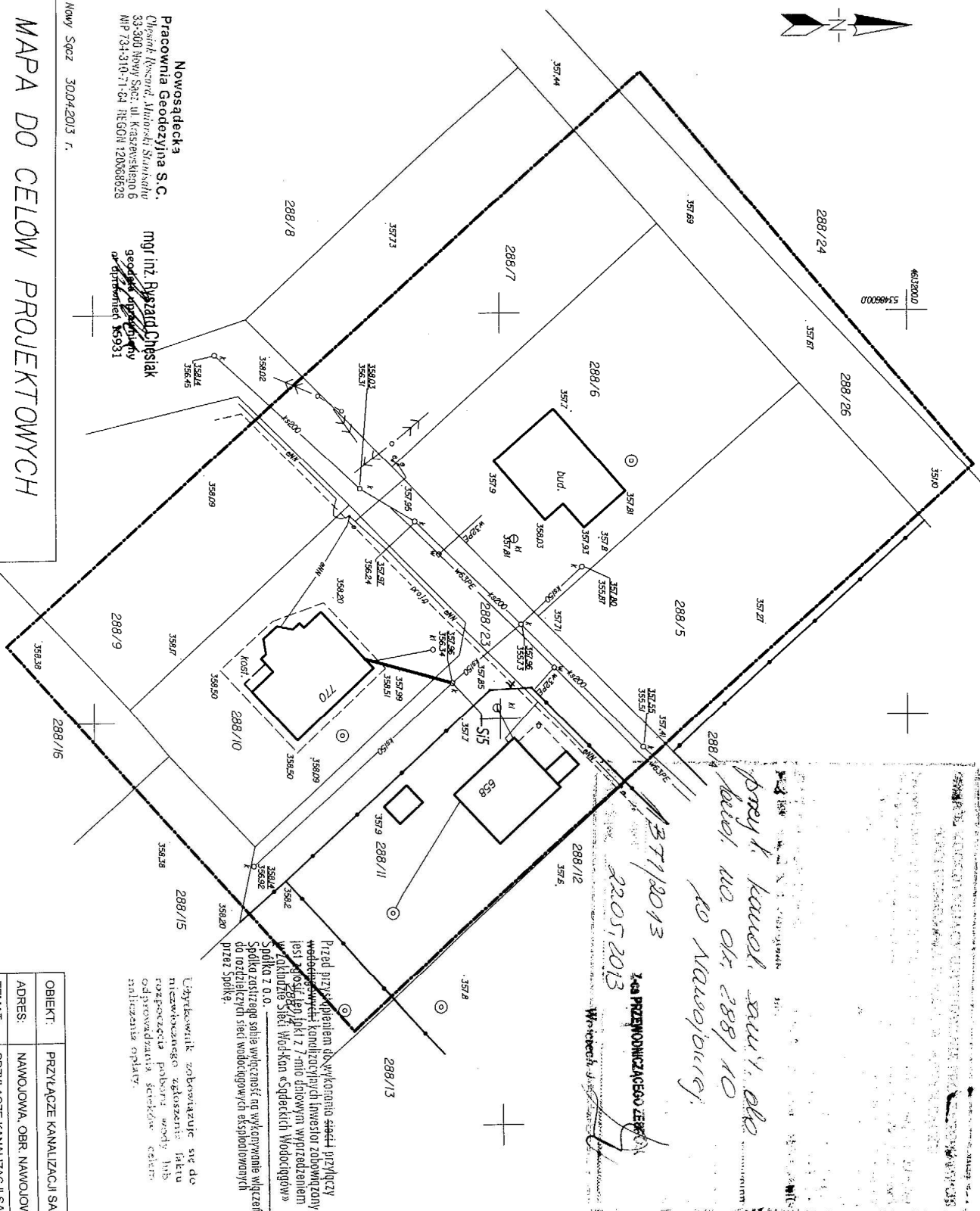
[illegible]

BT1/2013  
2205

7-63 PRZEWODNICZĄCEGO ZE

*W. S. Smith*

[illegible]

Użytkownik zobowiązuje się do niezwłocznego zgłoszenia faktu rozporządzenia poboru wody lub odprowadzania ścieków celowo zanieczyszczających opłaty.

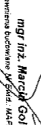
OBIEKT:	PRZYŁĄCZCE KANALIZACJI SANITARNEJ				PROJEKTOWAŁ  mgr inż. Marcin Goliński Uprawnienie Budowlane: M/000168, M/000169, M/000252
ADRES:	NAWOJOWA, OBR. NAWOJOWA, DZ. NR 288/10, 288/23				
TEMAT:	PRZYŁĄCZCE KANALIZACJI SANITARNEJ DO BUDYNKU MIESZKALNEGO JEDNORODZINNEGO				
RYSunek	PROJEKT ZAGOSPODAROWANIA TERENU				
STADIUM:		DATA:	SKALA:	NR RYS.:	
PB		05.2013	1:500	1	

### OZNACZENIA:

projektowane przyłącze kanalizacji sanitarnej  
(Ø160PVC S)

Deurinc

Nr. zgłoszenia: 40/INA .....  
Data: 03.06.2019r.  
Podkreślić, że inwestycja uzyskała akceptację i zezwolenie na budowę  
projektu inwest. - kan. ze strony "Stowarzyszenia Wodociągów" Sp. z o.o.  
w Nowym Sączu. Podkreślenia mają być wykonane przez  
koncesjonariusza zakładu inżynierski, przed zaopiniowaniem i złożeniem  
Uprawnienia do Godności i pełnienia funkcji inwestycyjnych  
popyłkowca, oraz "Stowarzyszenia Wodociągów" ciałem dokonyania  
obrotu techniczną robotą.

Date : 07.06.2013

[illegible]

**Wojciech Jacek**  
KIERPOWIŃSKI POWER TOOLS & DRILL  
Droh. Ziel. Aug. 7. 2016. 10. 11. 11. 11.

W dobiezary znanym i blagim  
okazywam, iż dotychczasowa praca  
dyktando, składająca się z trzech rozpraw, została  
dokładnie i z punktu widzenia merytorycznego  
do założeń powiatowego dnia **16. MAJ 2013**  
zawiedziono, oceniono pod nr **42.R/59/2013**  
Niniejszym mam na celu do celów powiatowych.  
Poglądów co do ich realizacji, w tym celu, powiatowa  
na budowę podlegających wyliczaniu i interpretacji, w tym celu, powiatowa  
przez budowę podlegających wyliczaniu i interpretacji, w tym celu, powiatowa

Nowy Sącz, dnia **16. MAJ 2013**

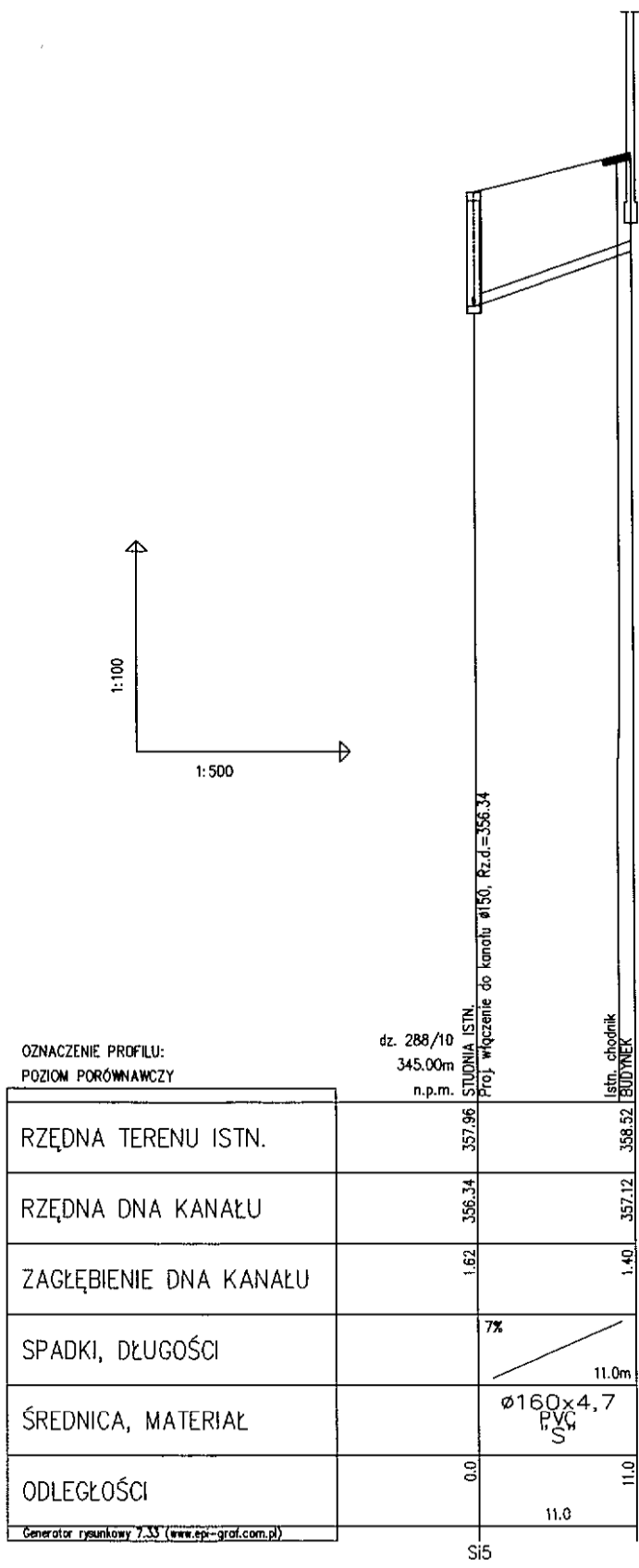

OBIEKT:	PRZYŁĄCZE KANALIZACJI SANITARNEJ				<div>PROJEKTOWAŁ:  mgr inż. Marcin Goleńka  Uprawnienia budowlane nr 122/2011/PM/SC/09</div>
ADRES:	NAWOJOWA, OBR. NAWOJOWA, DZ. NR 288/10, 288/23				
TEMAT:	PRZYŁĄCZE KANALIZACJI SANITARNEJ DO BUDYNKU MIESZKALNEGO JEDNORODZINNEGO				
RYSUNEK:	PROFIL				
	STADIUM:	DATA:	SKALA:	NR RYS.:	
	PB	05.2013	1:100/500	2	