

Pracownia Projektowa mgr inż. Marcin Golonka
33-300 Nowy Sącz, ul. Zygmuntowska 5a
telefon: 604 757 158 e-mail: ppmg@wp.pl,
NIP: 734-261-80-66

Egz. nr 3

PROJEKT BUDOWLANY

OBIEKT: Przyłącze kanalizacji sanitarnej

ADRES: Nawojowa, obr. Nawojowa, pow. Nowosądecki
dz. ewid. nr 580/3

INWESTOR: Sądeckie Wodociągi Sp. z o.o.
33-300 Nowy Sącz, ul. Wincentego Pola 22

TEMAT: Przyłącze kanalizacji sanitarnej
do budynku mieszkalnego jednorodzinnego

PROJEKTANT: *mgr inż. Marcin Golonka*
Uprawnienia budowlane do projektowania i kierowania
robotami budowlanymi bez ograniczeń w specjalności:
instalacyjnej w zakresie sieci, instalacji i urządzeń
ciepłotnych, wentylacyjnych, gazowych, wodociągowych
i kanalizacyjnych. Nr Ewid.: MAP/0217/PWOS/09

OPRACOWAŁ: *mgr inż. Aleksander Haraf*
mgr inż. Dawid Baran

SPIS ZAWARTOŚCI:

1. Załączniki:

- 1.1. Oświadczenie Projektanta
- 1.2. Kopia uprawnień budowlanych Projektanta
- 1.3. Kopia oświadczenia o przynależności do OIIB
- 1.4. Warunki odprowadzenia ścieków
- Sądeckie Wodociągi Sp. z o.o. - znak: JT.EB.077-P-111/13
- 1.5. Opinia Zespołu Koordynującego Usytuowanie Projektowanych Sieci Uzbrojenia Terenu
- Opinia nr 1397/2013 z dnia 22.05.2013

2. Opis techniczny

3. Rysunki

- nr 1 - Projekt Zagospodarowania Terenu
- nr 2 - Profil przyłącza kanalizacji sanitarnej

Data opracowania: Maj 2013

OŚWIADCZENIE

Ja, niżej podpisany, stosownie do art. 20 ust. 4 ustawy z dnia 07 lipca 1994 rok - Prawo budowlane (Dz.U. Nr 156/06 - poz. 1118, z póź. zm.) oświadczam, że niniejszy projekt został wykonany zgodnie z obowiązującymi przepisami i normami oraz zasadami wiedzy technicznej.

Projektant:

mgr inż. Marcin Golonka

Uprawnienia budowlane do projektowania i kierowania
robotami budowlanymi bez ograniczeń w specjalności:
instalacyjnej w zakresie sieci, instalacji i urządzeń
ciepłnych, wentylacyjnych, gazowych, wodociagowych
i kanalizacyjnych. Nr Ewid.: MAP/0211/PWOS/09

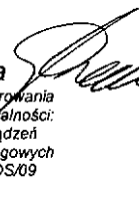

Data opracowania: Maj 2013

MAP OIIB/KK/0054-0218/09

DECYZJA

Na podstawie art. 24 ust. 1 pkt 2 ustawy z dnia 15 grudnia 2000 r. o samorządach zawodowych architektów, inżynierów budownictwa oraz urbanistów (*Dz. U. z 2001 r. Nr 5 poz. 42, z późn. zm.*), art. 12 ust. 1 pkt 1-5, art. 12 ust. 3, art. 13 ust. 1, 3 i 4, art. 14 ust. 1 pkt 4 ustawy z dnia 7 lipca 1994 r. Prawo budowlane (*tekst jednolity: Dz. U. z 2006 r. Nr 156 poz. 1118 z późn. zm.*), § 11 ust. 1 pkt 1, § 15 i § 23 ust. 1 rozporządzenia Ministra Transportu i Budownictwa z dnia 28 kwietnia 2006 r. w sprawie samodzielnych funkcji technicznych w budownictwie (*Dz. U. z 2006 r. Nr 83 poz. 578 z późn. zm.*) oraz art. 104 ustawy z dnia 14 czerwca 1960 r. Kodeks postępowania administracyjnego (*tekst jednolity: Dz. U. z 2000 r. Nr 98, poz. 1071 z późn. zm.*).

Małopolska Okręgowa Komisja Kwalifikacyjna stwierdza, że

Pan mgr inż. **Marcin Bartosz Golonka**
urodzony dnia 19.02.1974 r. w Nowym Sączu
uzyskał

UPRAWNIENIA BUDOWLANE

numer ewidencyjny MAP/0211/PWOS/09

**do projektowania i kierowania robotami budowlanymi bez ograniczeń
w specjalności instalacyjnej w zakresie sieci, instalacji i urządzeń
ciepłnych, wentylacyjnych, gazowych, wodociągowych i kanalizacyjnych.**

UZASADNIENIE

Okręgowa Komisja Kwalifikacyjna Małopolskiej Okręgowej Izby Inżynierów Budownictwa w Krakowie na podstawie protokołów z postępowania kwalifikacyjnego oraz z przeprowadzonego egzaminu, stwierdziła, że Pan Marcin Golonka posiada wymagane prawem wykształcenie i praktykę zawodową konieczną do uzyskania uprawnień budowlanych w wyżej wymienionej specjalności i uzyskał pozytywny wynik egzaminu na uprawnienia budowlane. Szczegółowy zakres nadanych uprawnień budowlanych wskazano na odwrocie decyzji.

POUCZENIE

Od niniejszej decyzji służy odwołanie do Krajowej Komisji Kwalifikacyjnej Polskiej Izby Inżynierów Budownictwa w Warszawie, za pośrednictwem Małopolskiej Okręgowej Izby Inżynierów Budownictwa w Krakowie w terminie 14 dni od daty jej doręczenia.

Skład Orzekający
Okręgowej Komisji Kwalifikacyjnej:

1. Przewodniczący Okręgowej Komisji Kwalifikacyjnej
dr inż. Stanisław Karczmarczyk
2. Członek Składu Orzekającego
mgr inż. Małgorzata Borsukowska - Stefaniec
3. Członek Składu Orzekającego
mgr inż. Tadeusz Sułkowski

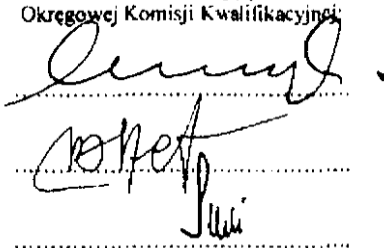

Orzeczają:

1. Pan Marcin Golonka
ul. Zygmuntowska 5a
33-300 Nowy Sącz
2. Główny Inspektor Nadzoru Budowlanego
3. a/a

Za zgodność z oryginałem
podpis
mgr inż. Marcin Golonka

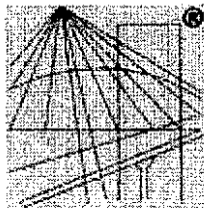

P O L S K A
I Z B A
INŻYNIERÓW
BUDOWNICTWA

Zaświadczenie

o numerze weryfikacyjnym:

MAP-FY8-034-9AF *

Pan Marcin Golonka o numerze ewidencyjnym MAP/IS/0511/09
adres zamieszkania ul. Zygmuntowska 5a, 33-300 Nowy Sącz
jest członkiem Małopolskiej Okręgowej Izby Inżynierów Budownictwa i posiada wymagane
ubezpieczenie od odpowiedzialności cywilnej.
Niniejsze zaświadczenie jest ważne do dnia 2013-07-31.

Zaświadczenie zostało wygenerowane elektronicznie i opatrzone bezpiecznym podpisem elektronicznym
weryfikowanym przy pomocy ważnego kwalifikowanego certyfikatu w dniu 2012-06-25 roku przez:

Stanisław Karczmarczyk, Przewodniczący Rady Małopolskiej Okręgowej Izby Inżynierów Budownictwa.

(Zgodnie art. 5 ust 2 ustawy z dnia 18 września 2001 r. o podpisie elektronicznym (Dz. U. 2001 Nr 130 poz. 1450) dane w postaci
elektronicznej opatrzone bezpiecznym podpisem elektronicznym weryfikowanym przy pomocy ważnego kwalifikowanego certyfikatu są
równoważne pod względem skutków prawnych dokumentom opatrzonym podpisami własnoręcznymi.)

* Weryfikację poprawności danych w niniejszym zaświadczeniu można sprawdzić za pomocą numeru weryfikacyjnego zaświadczenia na
stronie Polskiej Izby Inżynierów Budownictwa www.piib.org.pl lub kontaktując się z biurem właściwej Okręgowej Izby Inżynierów
Budownictwa.

Za zgodność oryginałem
podpis:
mgr inż. Marcin Golonka



**INFRASTRUKTURA
I ŚRODOWISKO**
NARODOWA STRATEGIA SPÓJNOŚCI



SĄDECKIE WODOCIĄGI
Spółka z o.o.

UNIA EUROPEJSKA
FUNDUSZ SPÓJNOŚCI



ZNAK: JT.EB.077-P-111/13

Nowy Sącz, 20 maja 2013 r.

**Pracownia Projektowa mgr inż. Marcin Gołonka
ul. Zygmuntowska 5a
33-300 Nowy Sącz**

Dotyczy: projektu przyłączy kanalizacji sanitarnej w miejscowości Nawojowa gmina Nawojowa

W odpowiedzi na pismo z dnia 13.05.2013r. znak: MG/05/05/13, niniejszym informuję, iż istnieje możliwość wykonania projektu przyłącza kanalizacji sanitarnej do budynków zlokalizowanych na działkach ew. numer: 274/4, 272/1, 268/4, 288/6, 288/18, 288/20, 288/21, 580/3, 620/12, 620/14, 620/1, 581/1, 581/5, 632/3, 633, 646/1, 588/1, 594/2, 595/2, 652, 606, 602/6, 608/2 położonych w miejscowości Nawojowa, gmina Nawojowa.

Przyłącza można zaprojektować do sieci planowanych do realizacji w rejonie w/w działek. Zgoda na wykonanie dodatkowych przyłączy jest jednoznaczna ze zgodą na niezbędną rozbudowę sieci kanalizacji sanitarnej.

Z poważaniem,

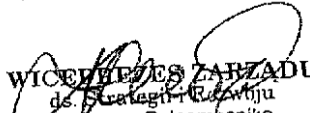
WICEPRZEDSIĘDZIE ZARZĄDU
ds. Strategii i Rozwoju
Zastępca Pełnomocnika
ds. Realizacji Projektu (MAQ/Z1)
dr Krzysztof Głuc

Załączniki:

1. Mapy z naniesionymi przyłączami

Otrzymują:

1. Adresat
2. a/a

Sąddeckie Wodociągi Sp. z o.o.
ul. W. Pola 22, 33-300 Nowy Sącz
NIP 734-24-24-787, KRS 0000109022
Sąd Rejonowy dla Krakowa - Śródmieścia
w Krakowie Wydział XII KRS
Kapitał zakł. 125.469.500,00 zł

tel. 18 443-86-43
faks 18 443-83-04
www.fs.swns.pl
www.polis.gov.pl
www.funduszeuropejskie.gov.pl
info@fs.swns.pl

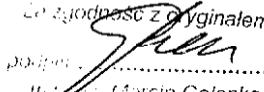

Co zgodne z oryginałem

mgr inż. Marcin Gołonka

Miejsce i data: Nowy Sącz, 24 maj 2013

STAROSTWO POWIATOWE W NOWYM SĄCZU
WYDZIAŁ GEODEZJI I BUDOWNICTWA
ZESPÓŁ KOORDYNUJĄCY USYTUOWANIE
PROJEKTOWANYCH SIECI UZBROJENIA TERENU
33-300 Nowy Sącz
ul. Strzelecka 1
tel. (018) 41-41-652, 653
fax (018) 41-41-888

OPINIA Nr 1397/2013 z dnia 22.05.2013

Zespół Koordynujący Usytuowanie Projektowanych Sieci Uzbrojenia Terenu w Nowym Sączu działając na podstawie art.7d pkt 2 i 28 ust.1 Ustawy z dnia 17 maja 1989r. Prawo Geodezyjne i Kartograficzne (Dz. U. nr 100 poz. 1086 i nr 120 poz. 1268 z 2000r.) i w związku z nowelizacją w/w Ustawy wprowadzoną ustawą z dnia 28 lipca 2005r. o zmianie Ustawy Prawo Budowlane oraz o zmianie niektórych innych ustaw /Dz.U. Nr 163 poz.1364 z 2005r./ oraz § 13 ust.3 pkt 1 Regulaminu Organizacyjnego Starostwa Powiatowego w Nowym Sączu przyjętego Uchwałą Nr 27/IV/2003 Rady Powiatu Nowosądeckiego

UZGADNIA

Przedmiot uzgodnienia: **PRZYŁĄCZE KAN. SANIT. DO BUDYNKU.**

Lokalizacja: **Nawojowa, dz.: 580/3**

Inwestor: **"SĄDECKIE WODOCIĄGI" SP. Z O.O.
33-300 Nowy Sącz ul. Pola 22**

Uzgodnienie niniejsze jest opinią techniczną i nie zastępuje pozwolenia na budowę wydawanego zgodnie z obowiązującymi przepisami Prawa budowlanego.
Uzgodnienie zachowuje ważność przez okres **3 lat** od dnia wydania.

Uwagi i zalecenia

1. Uzgodnienie traci ważność gdy inwestor lub organ administracji architektoniczno-budowlanej a także organ nadzoru budowlanego powiadomią o utracie ważności, zmianie lub uchyleniu decyzji:
 - o warunkach zabudowy i zagospodarowania terenu wydanej przed dniem 11 lipca 2003 r.,
 - o warunkach zabudowy,
 - o ustaleniu lokalizacji inwestycji celu publicznego,
 - o zatwierdzeniu projektu budowlanego,
 - pozwoleniu na budowę.
2. O wystąpieniu w/w przypadków (pkt 2) inwestor jest zobowiązany zawiadomić bezzwłocznie tutejszy Zespół.
3. Wszystkie odstępstwa od uzgodnionej dokumentacji wymagają dodatkowego uzgodnienia w tutejszym Zespole.
4. Przed wejściem w teren należy uzyskać zgodę właścicieli gruntów na ułożenie przewodów uzbrojenia podziemnego na ich nieruchomościach.
5. Inwestorzy są obowiązani do zapewnienia wyznaczenia przez jednostki uprawnione do wykonywania prac geodezyjnych, usytuowania w terenie obiektów budowlanych wymagających pozwolenia na budowę.
6. Po zrealizowaniu niniejszego obiektu, należy zlecić uprawnionej jednostce wykonawstwa geodezyjnego inwentaryzację powykonawczą (w przypadku przewodów podziemnych przed ich zasypaniem).
7. Integralną część niniejszego uzgodnienia stanowią mapy z uwidocznionym projektem inwestycji.
8. Wykonawca prac instalacyjnych zobowiązany jest zabezpieczyć znajdujące się na trasie projektowanej inwestycji punkty osnowy geodezyjnej (punkt betonowy z rurką metalową w środku lub metalową głowicą).
9. Nie przestrzeganie uwag i zaleceń ZKUPSUT grozi sankcjami wynikającymi z art. 48 pkt 2 i 6 ustawy z dnia 17 maja 1989r. Prawo geodezyjne i kartograficzne.

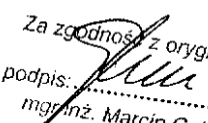
Za zgodność z oryginałem
podpis: 
mgr inż. Marcin Gołonka

10. Inne uwagi i zalecenia członków ZKUPSUT:

SĄDECKIE
WODOCIĄGI

- Projekt uzgodnić w "Sądeckich Wodociągach".

Z-ca PRZEWODNICZĄCEGO ZESPÓŁU

[Signature]
Wojciech Jankowski

/Pieczęć i podpis przewodniczącego zespołu/
.....

2. Opis techniczny

2.1 Podstawa opracowania

Projekt został opracowany na zlecenie Inwestora w oparciu o:

- aktualną mapę sytuacyjno-wysokościową do celów projektowych
- aktualnie obowiązujące normy i przepisy
- warunki odprowadzenia ścieków

2.2 Zakres opracowania

Opracowanie dotyczy przyłącza kanalizacji sanitarnej do odprowadzenia ścieków z budynku mieszkalnego położonego w Nawojowej na działce nr 580/3 w obrębie Nawojowa.

2.3 Przyłącze kanalizacji sanitarnej

Stan istniejący:

Obecnie na terenie przedmiotowej działki przebiega sieć kanalizacji sanitarnej o średnicy Ø250mm.

Stan projektowany:

Do istniejącego budynku zaprojektowano przyłącze kanalizacji sanitarnej z rur PVC typ S o średnicy Ø160x4,7 mm, PN-EN 1610, PN-92/B-10729.

Włączenie przyłącza nastąpi poprzez kaskadę do istniejącej studni na działce 580/3 w punkcie Si9.

Rury w wykopie należy układać na wyrównanym podłożu, na podsypce o grubości 10cm. Wykonać obsypkę i zasypkę materiałem spełniającym wymagania PN-86/B-02480, (tj. grunt nieskalisty, bez grud i kamieni, mineralny, sypki, drobno lub średnioziarnisty) warstwą o grubości przynajmniej 30cm. Wykop do poziomu terenu wypełnić gruntem rodzimym.

Przed zasypaniem wykopu należy przeprowadzić próbę szczelności kanalizacji sanitarnej (PN-EN1610).

Do projektowanego przyłącza kanalizacji sanitarnej nie wolno wprowadzać wód gruntowych i opadowych.

2.4 Uwagi ogólne

Całość robót należy wykonać zgodnie z obowiązującymi Normami i Warunkami Technicznymi Wykonawstwa i Odbioru Technicznego, Prawem Budowlanym, Przepisami BHP. Przed realizacją należy zapoznać się z Opinią Zespołu Koordynującego Usytuowanie Projektowanych Sieci Uzbrojenia Terenu w Nowym Sączu, oraz pozostałymi uzgodnieniami.

Rury z tworzywa sztucznego zastosowane do realizacji przyłączy powinny posiadać Polskie Atesty i Certyfikaty.

Dopuszcza się zastosowanie innych materiałów niż podane w niniejszej dokumentacji pod warunkiem zgodności z wymaganiami administratora sieci oraz za zgodą i wiedzą autora niniejszej dokumentacji.

Wykop należy zabezpieczyć zgodnie z obowiązującymi przepisami: Rozporządzeniem Ministra Infrastruktury z dnia 6.02.2003 r. w sprawie bezpieczeństwa i higieny pracy podczas wykonywania robót budowlanych (Dz. U. Nr 47, poz. 401) oraz PN-B-10736, PN-B-06050, PN-EN 1610.

2.5 Zestawienie długości

- Przyłącze kanalizacji sanitarnej Ø160x4,7 PVC typ S L = 3,5m

Opracował:

mgr inż. Aleksander Haraf
mgr inż. Dawid Baran

Projektant:

mgr inż. Marcin Golonka

[Podpis]
Uprawnienia budowlane do projektowania i kierowania
robotami budowlanymi bez ograniczeń w specjalności:
instalacyjnej w zakresie sieci, instalacji urządzeń
ciepłych, wentylacyjnych, gazowych, wodociągowych
i kanalizacyjnych. Nr Ewid.: MAP.0211/PWOS/09

Data opracowania: Maj 2013

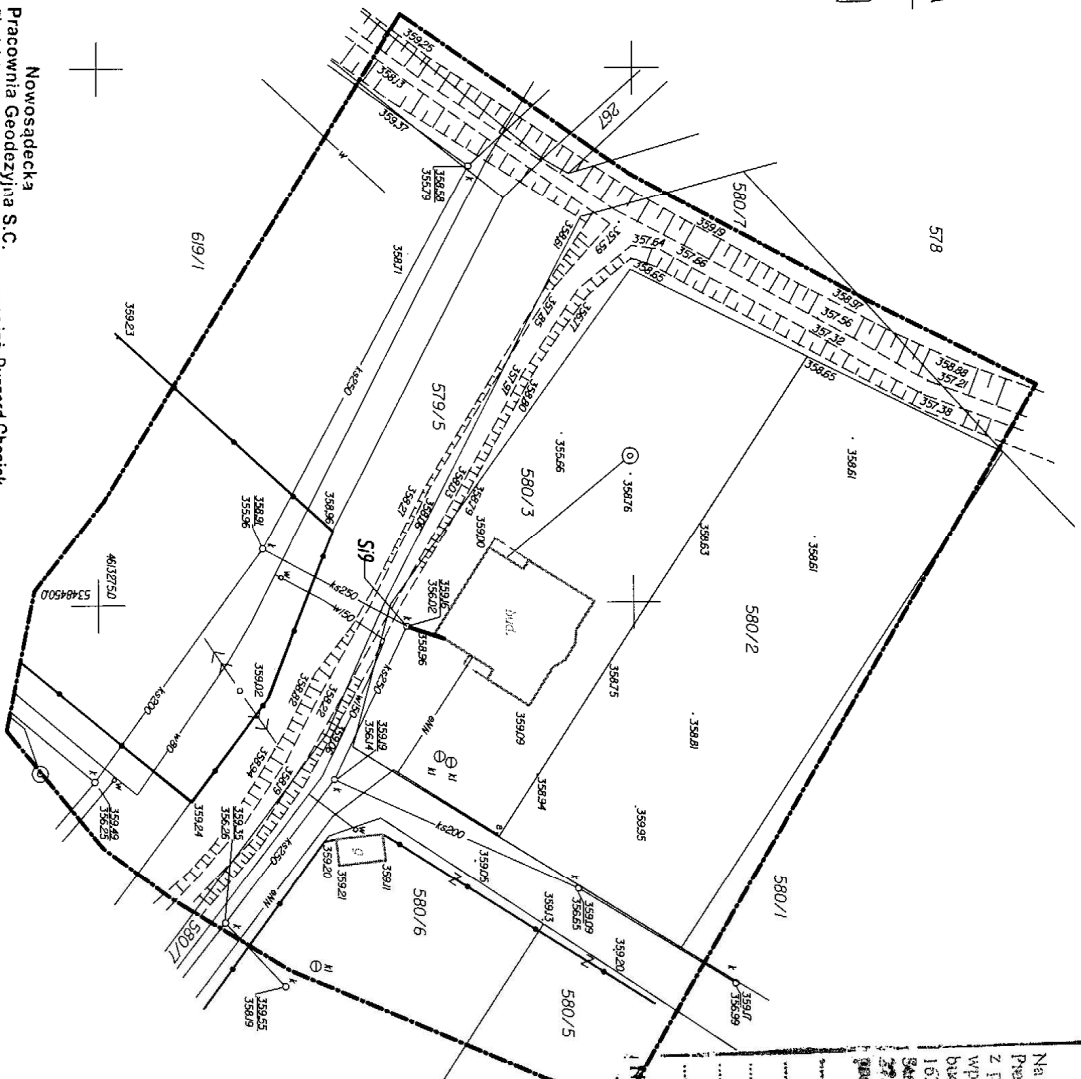

MAPA DO CELÓW PROJEKTOWYCH

Skala 1 : 500

woj. makiopolskie
gm. Nawojowa-121012-2
obr. Nawojowa-0004
działka: 580/3 *****
KERG: 4257-59/2013

Układ odniesienia osnovy syf. 1965^o
Układ odniesienia osnovy wys. "Grzeźniak"
Mapa sporządzona na podstawie mapy zasadniczej
nr sek. 18413109, mapy ewidencyjnej oraz
pomiaru uzupełniającego w terenie .

Zakres opracowania

SEKCIJA KOORDINACYJNA USYTUOWANIE PROJEKTOWANIE
SEKCIJA USŁUGOWA I TELEFONU W NOWYM SĄCZU
 Na podstawie art. 7 § 4 pkt 2 i 3 ust. 1 ustawy z dnia 17 marca 1990 roku
 Prawa gospodarczej i samorządowej (Dz.U. z 1990 r. nr 16, poz. 1166)
 z późniejszymi zmianami) i art. 24 ust. 2 i 3 ustawy w sprawie
 wprowadzenia ustawy z dnia 28 lipca 2003 r. zmieniającej - Prawo
 budowlane oraz o zmianie niektórych innych ustaw (Dz.U. z 2004 r. Nr
 163, poz. 1364) oraz § 13 ust. 3 pkt 1 Regulaminu Organizacyjnego
 Samorządu Powiatu w Nowym Sączu przyjąłem uchwałę Nr
 277/V/2003 Rady Powiatu Nowosądeckiego uchwalono ustalić
 następującą sekcję usytuowania kotłowni:
 Przyjacie kan. 30m x 40m budynku
 na działce 580/3 w 361.
 Nowosącz
 13.9.2013
 (wzrosty) opisał
 Z-ca PRZEDSIĘDWIĄDZĄCEGO SEKCJI

Nr. inwent: 26 / M/A Data: 20.05.06.06.

Przedstawiciel ministery uzyskał akceptację i zezwolenie na budowę podziemnej kanalizacji ze strony "Sędzielskich Wodociągów Sp. z o.o." w Nowym Sączu. Podkreślam, musi być wykonana przez konsorcjum wybud i instalacji; przed sąsiedztwem zgłoszonej Umiejscowieniu Godzicie celem wykonania inwentaryzacji pomiarowawczy, oraz "Sędzielskim Wodociągów" celem dokonania oceny technicznego robót.

S. Adamowski

Przez Sędzielskich Wodociągów

Przed przysięgnięciem do wykonania ~~stwierdzonej~~ przyrzeczy wodociągów i kanalizacyjnych inwestor zobowiązany jest zgłosić ten fakt 7 mro dniowym wyprzedzeniem w tabliczce Sieci Wod-Kan "Sędzielskich Wodociągów"

Sędzielska z o.o.

Spółka zobowiązuje się wykonać na wykonanie wybitną do rozliczenia sieci wodociągowych eksploatacyjnych przez Spółkę.

Użytkownik zobowiązuje się do niezwłocznego zgłoszenia faktów rozprawy poboru wody lub rozprawy cieków celem naliczenia opłaty.

OBJEKT:	PRZYŁĄCZE KANALIZACJI SANITARNEJ			PROJEKTOWAŁ: mgr inż. Majdan Gołomka Uprawnienia do projektowania: 14444, 14403/1, 14403/2
ADRES:	NAWOJOWA, OBR. NAWOJOWA, DZ. NR 580/3			
TEMAT:	PRZYŁĄCZCE KANALIZACJI SANITARNEJ DO BUDYNKU MIESZKALNEGO JEDNORODZINNEGO			
RYSUJEK:	PROJEKT ZAGOSPODAROWANIA TERENU			OPRACOWAŁ: mgr inż. Aleksander Harań mgr inż. Dawid Bran
	STADIUM:	DATA:	SKALA:	
	PB	05.2013	1:500	
			NR RYS.:	1

OZNACZENIA:



projekowane przylącze kanalizacji sanitarnej
(Ø160PVC S)

SY9

istniejąca studnia kanalizacji sanitarnej

WYDARZENIE OKAZUJĄCYM SIĘ
PODZIAŁEM W WIERZĄ SZKOLNĄ, TĘŻĄ MIŁOŚCIĄ, ZAŁOŻENIEM
DOKŁADNĄ, POKŁADNIWYMI WŁASNOŚCIAMI, MIŁYMI PRÓBAMI
I KROKOWANIE W WIELKIM
WYDARZENIU OKAZUJĄCYM SIĘ
PODZIAŁEM W WIERZĄ SZKOLNĄ, TĘŻĄ MIŁOŚCIĄ, ZAŁOŻENIEM
DOKŁADNĄ, POKŁADNIWYMI WŁASNOŚCIAMI, MIŁYMI PRÓBAMI
I KROKOWANIE W WIELKIM

[illegible]

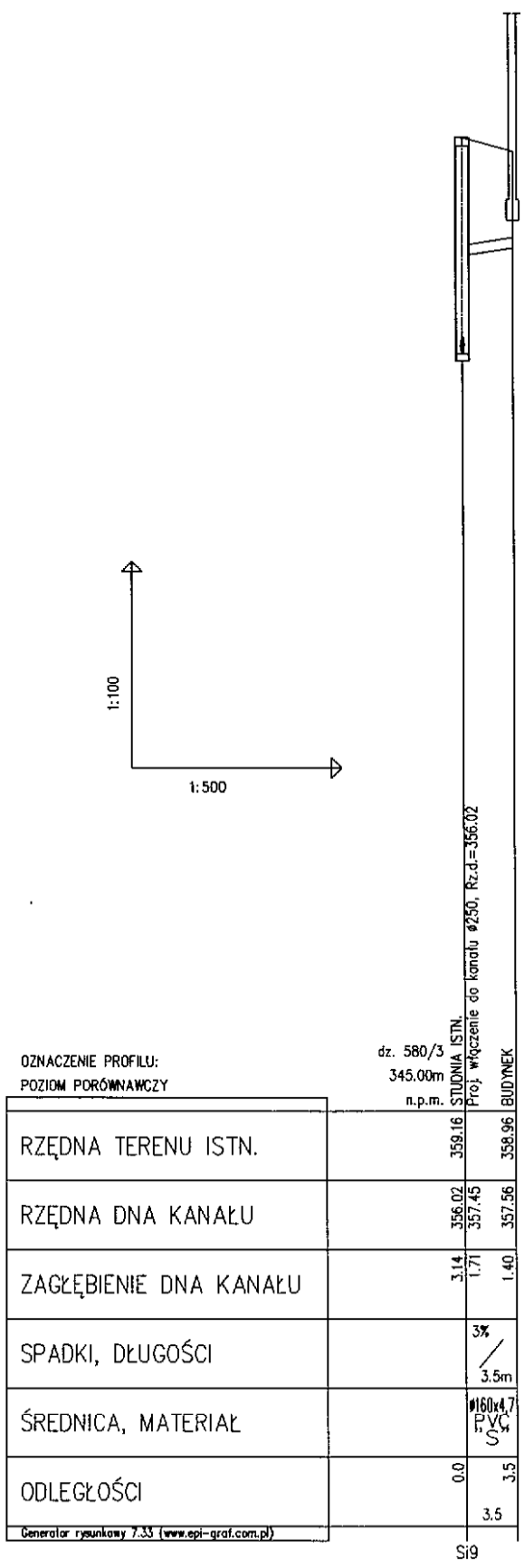

OBIEKT:	PRZYŁĄCZE KANALIZACJI SANITARNEJ					<div>PROJEKTOWAŁ: mgr inż. Marcin Polonka <small>Uprawnienia budowlane Nr E-001.144P.0211.PMWS09</small></div> <div>OPRAŁOWAŁ: mgr inż. Aleksander Haraf mgr inż. Dawid Baran</div>
ADRES:	NAWOJOWA, OBR. NAWOJOWA, DZ. NR 580/3					
TEMAT:	PRZYŁĄCZE KANALIZACJI SANITARNEJ DO BUDYNKU MIESZKALNEGO JEDNORODZINNEGO					
RYSUNEK:	PROFIL					
	STADIUM:	DATA:	SKALA:	NR RYS.:		
	PB	05.2013	1:100/500	2		