

Pracownia Projektowa mgr inż. Marcin Golonka
33-300 Nowy Sącz, ul. Zygmuntowska 5a
telefon: 604 757 158 e-mail: ppmg@wp.pl,
NIP: 734-261-80-66

Egz. CD

PROJEKT BUDOWLANY

OBIEKT: Przyłącze kanalizacji sanitarnej

ADRES: Nawojowa, obr. Nawojowa, pow. nowosądecki
dz. ewid. nr 268/12

INWESTOR: Gmina Nawojowa
33-335 Nawojowa 313

TEMAT: Przyłącze kanalizacji sanitarnej
do budynku mieszkalnego jednorodzinnego

PROJEKTANT: *mgr inż. Marcin Golonka*
Uprawnienia budowlane do projektowania i kierowania
robotami budowlanymi bez ograniczeń w specjalności:
instalacyjnej w zakresie sieci, instalacji i urządzeń
ciepłych, wentylacyjnych, gazowych, wodociągowych
i kanalizacyjnych. Nr Ewid.: MAP/0211/PWOS/09

OPRACOWAŁ: *mgr inż. Aleksander Haraf*

SPIS ZAWARTOŚCI:

1. Załączniki:

- 1.1. Oświadczenie Projektanta
- 1.2. Kopia uprawnień budowlanych Projektanta
- 1.3. Kopia zaświadczenia o przynależności do OIIB
- 1.4. Warunki odprowadzenia ścieków
- Sądeckie Wodociągi Sp. z o.o. - znak: JTG.RI.077-U-09/13
- 1.5. Opinia Zespołu Koordynującego Usytuowanie Projektowanych Sieci Uzbrojenia Terenu
- Opinia nr 30/2014

2. Opis techniczny

3. Rysunki

- nr 1 - Projekt Zagospodarowania Terenu
- nr 2 - Profil przyłącza kanalizacji sanitarnej

Data opracowania: listopad 2013

OŚWIADCZENIE

Ja, niżej podpisany, stosownie do art. 20 ust. 4 ustawy z dnia 07 lipca 1994 rok - Prawo budowlane (Dz.U. Nr 156/06 - poz. 1118, z późn. zm.) oświadczam, że niniejszy projekt został wykonany zgodnie z obowiązującymi przepisami i normami oraz zasadami wiedzy technicznej.

Projektant:

mgr inż. Marcin Golonka

*Uprawnienia budowlane do projektowania i kierowania
robotami budowlanymi bez ograniczeń w specjalności:
instalacyjnej w zakresie sieci, instalacji i urządzeń
ciepłnych, wentylacyjnych, gazowych, wodociągowych
i kanalizacyjnych. Nr Ewid.: MAP/0211/PWOS/09*

Data opracowania: listopad 2013

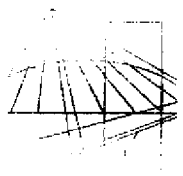

MAP OIIB/KK/0054-0218/09

DECYZJA

Na podstawie art. 24 ust. 1 pkt 2 ustawy z dnia 15 grudnia 2000 r. o samorządach zawodowych architektów, inżynierów budownictwa oraz urbanistów (*Dz. U. z 2001 r. Nr 5 poz. 42, z późn. zm.*), art. 12 ust. 1 pkt 1-5, art. 12 ust. 3, art. 13 ust. 1, 3 i 4, art. 14 ust. 1 pkt 4 ustawy z dnia 7 lipca 1994 r. Prawo budowlane (*tekst jednolity: Dz. U. z 2006 r. Nr 156 poz. 1118 z późn. zm.*), § 11 ust. 1 pkt 1, § 15 i § 23 ust. 1 rozporządzenia Ministra Transportu i Budownictwa z dnia 28 kwietnia 2006 r. w sprawie samodzielnych funkcji technicznych w budownictwie (*Dz. U. z 2006 r. Nr 83 poz. 578 z późn. zm.*) oraz art. 104 ustawy z dnia 14 czerwca 1960 r. Kodeks postępowania administracyjnego (*tekst jednolity: Dz. U. z 2000 r. Nr 98, poz. 1071 z późn. zm.*).

Małopolska Okręgowa Komisja Kwalifikacyjna stwierdza, że

Pan mgr inż. **Marcin Bartosz Golonka**
urodzony dnia 19.02.1974 r. w Nowym Sączu
uzyskał

UPRAWNIENIA BUDOWLANE

numer ewidencyjny MAP/0211/PWOS/09

**do projektowania i kierowania robotami budowlanymi bez ograniczeń
w specjalności instalacyjnej w zakresie sieci, instalacji i urządzeń
ciepłych, wentylacyjnych, gazowych, wodociągowych i kanalizacyjnych.**

UZASADNIENIE

Okręgowa Komisja Kwalifikacyjna Małopolskiej Okręgowej Izby Inżynierów Budownictwa w Krakowie na podstawie protokołów z postępowania kwalifikacyjnego oraz z przeprowadzonego egzaminu, stwierdziła, że Pan Marcin Golonka posiada wymagane prawem wykształcenie i praktykę zawodową konieczną do uzyskania uprawnień budowlanych w wyżej wymienionej specjalności i uzyskał pozytywny wynik egzaminu na uprawnienia budowlane. Szczegółowy zakres nadanych uprawnień budowlanych wskazano na odwrocie decyzji.

POUCZENIE

Od niniejszej decyzji służy odwołanie do Krajowej Komisji Kwalifikacyjnej Polskiej Izby Inżynierów Budownictwa w Warszawie, za pośrednictwem Małopolskiej Okręgowej Izby Inżynierów Budownictwa w Krakowie w terminie 14 dni od daty jej doręczenia.

Skład Orzekający
Okręgowej Komisji Kwalifikacyjnej

1. Przewodniczący Okręgowej Komisji Kwalifikacyjnej
dr inż. Stanisław Karczmarczyk
2. Członek Składu Orzekającego
mgr inż. Małgorzata Borsukowska - Stefaniczek
3. Członek Składu Orzekającego
mgr inż. Tadeusz Sułkowski



Otrzymują:

1. Pan Marcin Golonka
ul. Zygmuntowska 5a
33-300 Nowy Sącz
2. Główny Inspektor Nadzoru Budowlanego
3. a/a



Zaświadczenie

o numerze weryfikacyjnym:

MAP-XVM-STA-IY6 *

Pan Marcin Golonka o numerze ewidencyjnym MAP/IS/0511/09
adres zamieszkania ul. Zygmuntowska 5a, 33-300 Nowy Sącz
jest członkiem Małopolskiej Okręgowej Izby Inżynierów Budownictwa i posiada wymagane
ubezpieczenie od odpowiedzialności cywilnej.
Niniejsze zaświadczenie jest ważne do dnia 2014-07-31.

Zaświadczenie zostało wygenerowane elektronicznie i opatrzone bezpiecznym podpisem elektronicznym
weryfikowanym przy pomocy ważnego kwalifikowanego certyfikatu w dniu 2013-06-25 roku przez:

Stanisław Karczmarczyk, Przewodniczący Rady Małopolskiej Okręgowej Izby Inżynierów Budownictwa.

(Zgodnie art. 5 ust 2 ustawy z dnia 18 września 2001 r. o podpisie elektronicznym (Dz. U. 2001 Nr 130 poz. 1450) dane w postaci elektronicznej opatrzone bezpiecznym podpisem elektronicznym weryfikowanym przy pomocy ważnego kwalifikowanego certyfikatu są równoważne pod względem skutków prawnych dokumentom opatrzonym podpisami własnoręcznymi.)

* Weryfikację poprawności danych w niniejszym zaświadczeniu można sprawdzić za pomocą numeru weryfikacyjnego zaświadczenia na stronie Polskiej Izby Inżynierów Budownictwa www.piib.org.pl lub kontaktując się z biurem właściwej Okręgowej Izby Inżynierów Budownictwa.



ZNAK: JTG.RI.077-U-09/13

Nowy Sącz, 28 listopada 2013 r.

Pracownia Projektowa mgr inż. Marcin Golonka
ul. Zygmuntowska 5a
33-300 Nowy Sącz

Dotyczy: Opinii w sprawie możliwości zaprojektowania przyłącza kanalizacji sanitarnej

W odpowiedzi na pismo z dnia 15 listopada 2013 r. informuję, że istnieje możliwość wykonania projektu przyłącza kanalizacji sanitarnej dla działki nr: 268/12 w obr. Nawojowa, gmina Nawojowa.

Przyłącz można zaprojektować do sieci kanalizacyjnej będącej w realizacji. Do kanalizacji sanitarnej nie wolno wprowadzać wód opadowych i gruntowych, a ścieki do niej wprowadzane winny spełniać warunki podane w Rozporządzeniu Ministra Budownictwa z dnia 14-07-2006 r. (Dz. U. 06. 136. 964 z dnia 28-07-2006).

Projekt budowlany podłączenia kanalizacji sanitarnej do budynku należy wykonać na aktualnych mapach geodezyjnych do celów projektowych w skali 1:500 i przedłożyć do uzgodnienia w „Sądeckich Wodociągach” w 2 egzemplarzach.

Wszelkie prace projektowe winny wykonać osoby posiadające uprawnienia do projektowania, a wykonanie osoby posiadające uprawnienia do prowadzenia robót w zakresie zewnętrznych instalacji sanitarnych. Przedmiotową sieć należy wykonać zgodnie z obowiązującymi normami a materiały, z których zostaną one wykonane powinny posiadać polskie atesty i certyfikaty. Odpis niniejszej opinii wraz z protokołem Zespołu Koordynującego Usytuowanie Projektowanych Sieci Uzbrojenia Terenu, należy dołączyć do dokumentacji technicznej.

Niniejsza opinia nie stanowi zobowiązania Spółki z o.o. „Sądeckie Wodociągi” do zrealizowania sieci kanalizacyjnej, do której ma zostać wykonany przyłącz kanalizacyjny, o którym mowa powyżej. Wnioskodawca ponosi wszelkie koszty związane z projektowaniem, uzyskaniem stosownych pozwoleń oraz realizacją przyłącza we własnym zakresie i na własne ryzyko. Ponadto, w przypadku niezrealizowania przez Spółkę z o.o. „Sądeckie Wodociągi” sieci kanalizacyjnej, do której ma zostać wykonany przyłącz kanalizacyjny wnioskodawca nie może żądać odszkodowania.

Z poważaniem,

PREZES ZARZĄDU
Pełnomocnik
ds. Realizacji Projektu (MAO)

Janusz Adamek

Załączniki:

1. mapa z naniesionym przyłączem

Otrzymują:

1. Adresat
2. a/a



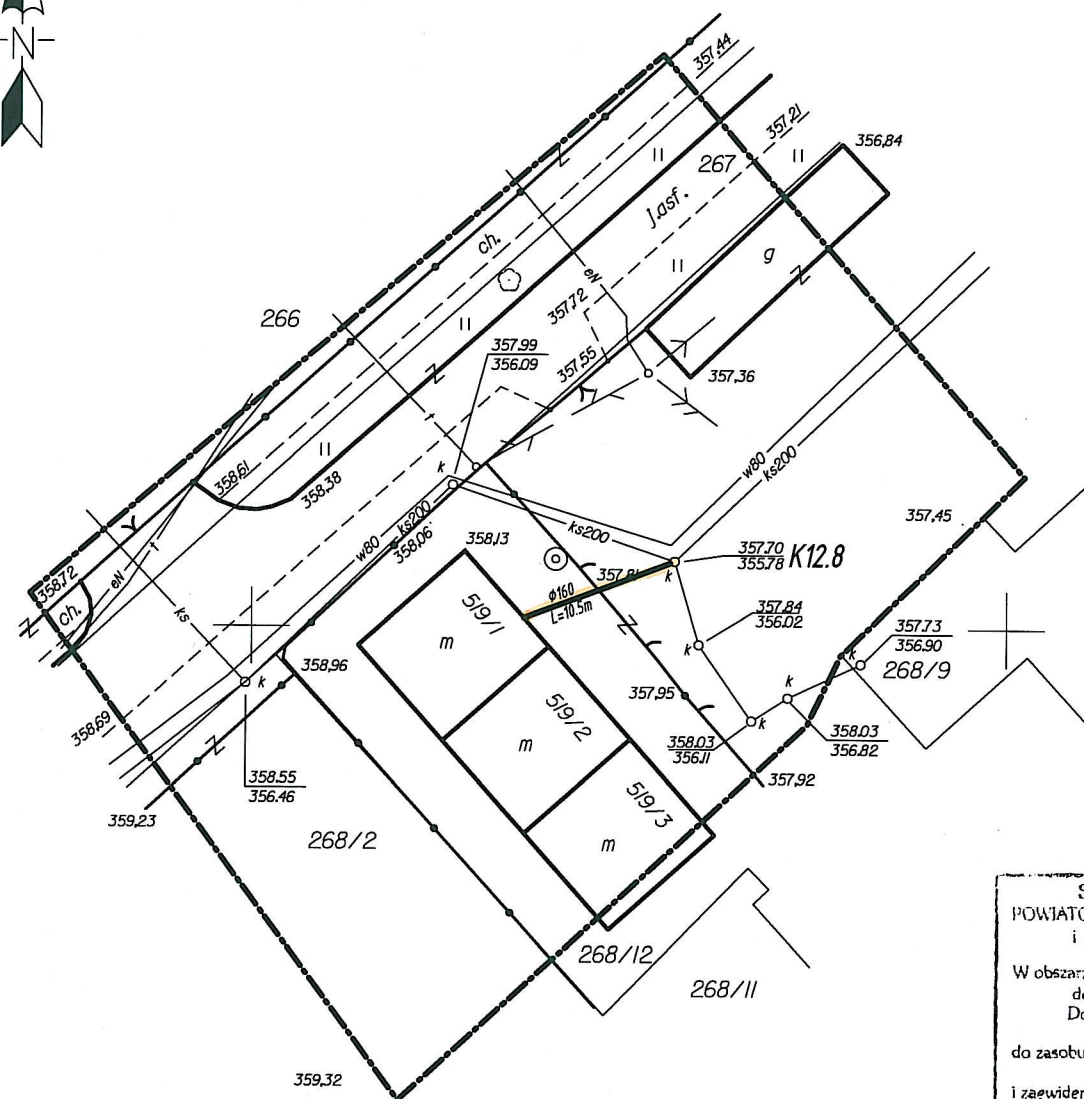

Zup. S T A R O S T Y

Wojciech Jacenik
KIEROWNIK POWIATOWEGO OŚRODKA
Dokumentacji Geodezyjnej i Kartograficznej

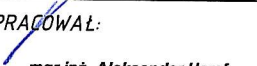
OBIEKT:	PRZYŁĄCZE KANALIZACJI SANITARNEJ				PROJEKTOWAŁ:  mgr inż. Marek Golonka Upewnienie budowlane Nr.Ewid.: MAP/0211/PWOS/09
ADRES:	NAWOJOWA, OBR. NAWOJOWA, DZ. NR 268/12				
TEMAT:	PRZYŁĄCZE KANALIZACJI SANITARNEJ DO BUDYNKU MIESZKALNEGO JEDNORODZINNEGO				OPRACOWAŁ:  mgr inż. Aleksander Haraf
RYСУNEK:	PROJEKT ZAGOSPODAROWANIA TERENU				
	STADIUM:	DATA:	SKALA:	NR RYS.:	
	PB	11.2013	1:500	1	

Janusz Adamek

 projektowane przyłącze kanalizacji sanitarnej
(Ø160PVC S L=10.5m)

K12.8 istniejąca studnia kanalizacji sanitarnej

STAROSTWO POWIATOWE W NOWYM SĄCZU
WYDZIAŁ GEODEZJI I BUDOWNICTWA
ZESPÓŁ KOORDYNUJĄCY USYTUOWANIE
PROJEKTOWANYCH SIECI UZBROJENIA TERENU
33-300 Nowy Sącz
ul. Strzelecka 1
tel. (018) 41-41-652, 653
fax (018) 41-41-888

Miejsce i data: Nowy Sącz, 10 stycznia 2014

OPINIA Nr 30/2014 z dnia 08.01.2014

Zespół Koordynujący Usytuowanie Projektowanych Sieci Uzbrojenia Terenu w Nowym Sączu działając na podstawie art.7d pkt 2 i 28 ust.1 Ustawy z dnia 17 maja 1989r. Prawo Geodezyjne i Kartograficzne (Dz. U. nr 100 poz. 1086 i nr 120 poz. 1268 z 2000r.) i w związku z nowelizacją w/w Ustawy wprowadzoną ustawą z dnia 28 lipca 2005r. o zmianie Ustawy Prawo Budowlane oraz o zmianie niektórych innych ustaw /Dz.U. Nr 163 poz.1364 z 2005r./ oraz § 13 ust.3 pkt 1 Regulaminu Organizacyjnego Starostwa Powiatowego w Nowym Sączu przyjętego Uchwałą Nr 27/IV/2003 Rady Powiatu Nowosądeckiego

UZGADNIA

Przedmiot uzgodnienia: **PRZYŁĄCZ KANAL. SANIT. DO BUDYNKU**

Lokalizacja: **Nawojowa, dz.: 268/12**

Inwestor: **GMINA NAWOJOWA
33-335 Nawojowa 313**

Uzgodnienie niniejsze jest opinią techniczną i nie zastępuje pozwolenia na budowę wydawanego zgodnie z obowiązującymi przepisami Prawa budowlanego.
Uzgodnienie zachowuje ważność przez okres **3 lat** od dnia wydania.

Uwagi i zalecenia

1. Uzgodnienie traci ważność gdy inwestor lub organ administracji architektoniczno-budowlanej a także organ nadzoru budowlanego powiadomią o utracie ważności, zmianie lub uchyleniu decyzji:
 - o warunkach zabudowy i zagospodarowania terenu wydanej przed dniem 11 lipca 2003 r.,
 - o warunkach zabudowy,
 - o ustaleniu lokalizacji inwestycji celu publicznego,
 - o zatwierdzeniu projektu budowlanego,
 - pozwoleniu na budowę.
2. O wystąpieniu w/w przypadków (pkt 2) inwestor jest zobowiązany zawiadomić bezzwłocznie tutejszy Zespół.
3. Wszystkie odstępstwa od uzgodnionej dokumentacji wymagają dodatkowego uzgodnienia w tutejszym Zespole.
4. Przed wejściem w teren należy uzyskać zgodę właścicieli gruntów na ułożenie przewodów uzbrojenia podziemnego na ich nieruchomościach.
5. Inwestorzy są obowiązani do zapewnienia wyznaczenia przez jednostki uprawnione do wykonywania prac geodezyjnych, usytuowania w terenie obiektów budowlanych wymagających pozwolenia na budowę.
6. Po zrealizowaniu niniejszego obiektu, należy zlecić uprawnionej jednostce wykonawstwa geodezyjnego inwentaryzację powykonawczą (w przypadku przewodów podziemnych przed ich zasypaniem).
7. Integralną część niniejszego uzgodnienia stanowią mapy z uwidocznionym projektem inwestycji.
8. Wykonawca prac instalacyjnych zobowiązany jest zabezpieczyć znajdujące się na trasie projektowanej inwestycji punkty osnowy geodezyjnej (punkt betonowy z rurką metalową w środku lub metalową głowicą).
9. **Nie przestrzeganie uwag i zaleceń ZKUPSUT grozi sankcjami wynikającymi z art. 48 pkt 2 i 6 ustawy z dnia 17 maja 1989r. Prawo geodezyjne i kartograficzne.**

10. Inne uwagi i zalecenia członków ZKUPSUT:

SADECKIE
WODOCIĄGI

- Projekt uzgodnić w "Sąd. Wodoc."

/Pieczęć i podpis przewodniczącego zespołu/
.....

Z-ca PRZEWODNICZĄCEGO
ZESPOŁU

Wojciech Jacek

2. Opis techniczny

2.1 Podstawa opracowania

Projekt został opracowany na zlecenie Inwestora w oparciu o:

- ▲ aktualną mapę sytuacyjno-wysokościową do celów projektowych
- ▲ aktualnie obowiązujące normy i przepisy
- ▲ opinię/warunki odprowadzenia ścieków

2.2 Zakres opracowania

Opracowanie dotyczy przyłącza kanalizacji sanitarnej do odprowadzenia ścieków z budynku mieszkalnego położonego w Nawojowej na działce nr 268/12 w obrębie Nawojowa.

2.3 Przyłącze kanalizacji sanitarnej

Stan istniejący:

Obecnie na działce zrealizowany jest odcinek kanalizacji sanitarnej o średnicy Ø200mm wraz ze studnią kanalizacyjną (wg Dec. nr 1233/2006) w rejonie przedmiotowego budynku.

Stan projektowany:

Do istniejącego budynku zaprojektowano przyłącze kanalizacji sanitarnej z rur PVC typ S o średnicy Ø160x4,7 mm, PN-EN 1610, PN-92/B-10729.

Włączenie przyłącza nastąpi nad kietą poprzez przejście szczelne przeznaczone dla rur PVC do istniejącej studni K12.8.

Rury w wykopie należy układać na wyrównanym podłożu, na podsypce o grubości 10cm. Wykonać obsypkę i zasypkę materiałem spełniającym wymagania PN-86/B-02480, (tj. grunt nieskalisty, bez grudek i kamieni, mineralny, sypki, drobno lub średnioziarnisty) warstwą o grubości przynajmniej 30cm. Wykop do poziomu terenu wypełnić gruntem rodzimym.

Przed zasypaniem wykopu należy przeprowadzić próbę szczelności kanalizacji sanitarnej (PN-EN1610).

Do projektowanego przyłącza kanalizacji sanitarnej nie wolno wprowadzać wód gruntowych i opadowych.

2.4 Uwagi ogólne

Całość robót należy wykonać zgodnie z obowiązującymi Normami i Warunkami Technicznymi Wykonawstwa i Odbioru Technicznego, Prawem Budowlanym, Przepisami BHP. Przed realizacją należy zapoznać się z Opinią Zespołu Koordynującego Usytuowanie Projektowanych Sieci Uzbrojenia Terenu w Nowym Sączu, oraz pozostałymi uzgodnieniami.

Rury z tworzywa sztucznego zastosowane do realizacji przyłączy powinny posiadać Polskie Atesty i Certyfikaty.

Dopuszcza się zastosowanie innych materiałów niż podane w niniejszej dokumentacji pod warunkiem zgodności z wymaganiami administratora sieci oraz za zgodą i wiedzą autora niniejszej dokumentacji.

Wykop należy zabezpieczyć zgodnie z obowiązującymi przepisami: Rozporządzeniem Ministra Infrastruktury z dnia 6.02.2003 r. w sprawie bezpieczeństwa i higieny pracy podczas wykonywania robót budowlanych (Dz. U. Nr 47, poz. 401) oraz PN-B-10736, PN-B-06050, PN-EN 1610.

2.5 Zestawienie długości

- Przyłącze kanalizacji sanitarnej Ø160x4,7 PVC typ S L = 10,5 m

Opracował:

mgr inż. Aleksander Haraf

Projektant:

mgr inż. Marcin Golonka

Uprawnienia budowlane do projektowania i kierowania robotami budowlanymi bez ograniczeń w specjalności: instalacyjnej w zakresie sieci, instalacji i urządzeń cieplnych, wentylacyjnych, gazowych, wodociągowych i kanalizacyjnych. Nr Ewid.: MAP/0211/PWOS/09

Data opracowania: listopad 2013

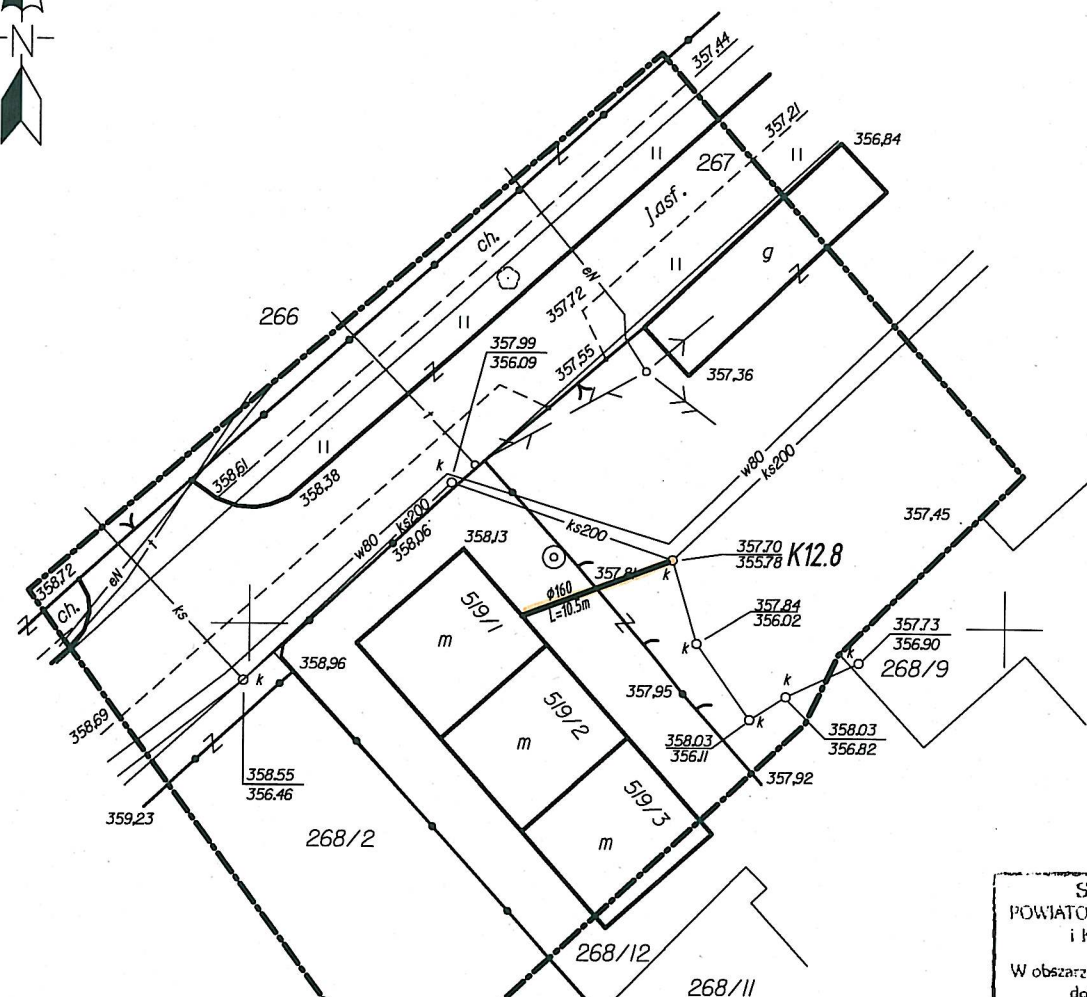

Nr rejestru: 74/10A Data: 2014-04-22
 Projekt niniejszy uzyskał akceptację i zezwolenie na budowę podłączeń ~~wod~~ kan. ze strony "Sądeckich Wodociągów" Sp. z o.o. w Nowym Sączu. Podłączenia mają być wykonane przez koncesjonowany zakład instalacyjny i przed zasypaniem zgłoszone Uprawnionemu Geodecie celem wykonania inwentaryzacji powykonawczej, oraz „Sądeckim Wodociągom”, celem dokonania odbioru technicznego robót.

Przed przystąpieniem do wykonania sieci przyłączy wodociągowych i kanalizacyjnych Inwestor zobowiązany jest zgłosić ten fakt z 7-mio dniowym wyprzedzeniem w Zakładzie Sieci Wod-Kan «Śądeckich Wodociągów» Spółka z o.o.

Spółka zastrzega sobie wyłączność na wykonywanie włączeń do rozdzielczych sieci wodociągowych eksploatowanych przez Spółkę.

Układ odniesienia osnowy syt. "1965"
Układ odniesienia osnowy wys. "Kronsztańd"
Mapę sporządzono na podstawie mapy zasadniczej
nr sek. 184.131.09, mapy ewidencyjnej oraz
pomiaru uzupełniającego w terenie.

Wojciech Jacek
KIEROWNIK POWIATOWEGO OŚRODKA
Dokumentacji Geodezyjnej i Kartograficznej

službu osobu ugroženu

Janusz Adamczak

OBIEKT:	PRZYŁĄCZE KANALIZACJI SANITARNEJ				PROJEKTOWAŁ:  mgr inż. Marcin Golonka Uprawnienia budowlane 19 6000. MAP/0211/PWOS/09
ADRES:	NAWOJOWA, OBR. NAWOJOWA, DZ. NR 268/12				
TEMAT:	PRZYŁĄCZE KANALIZACJI SANITARNEJ DO BUDYNKU MIESZKALNEGO JEDNORODZINNEGO				
RYSUNEK:	PROJEKT ZAGOSPODAROWANIA TERENU				OPRACOWAŁ: mgr inż. Aleksander Haraf 
	STADIUM:	DATA:	SKALA:	NR RYS.:	
	PB	01.2014	1:500	1	

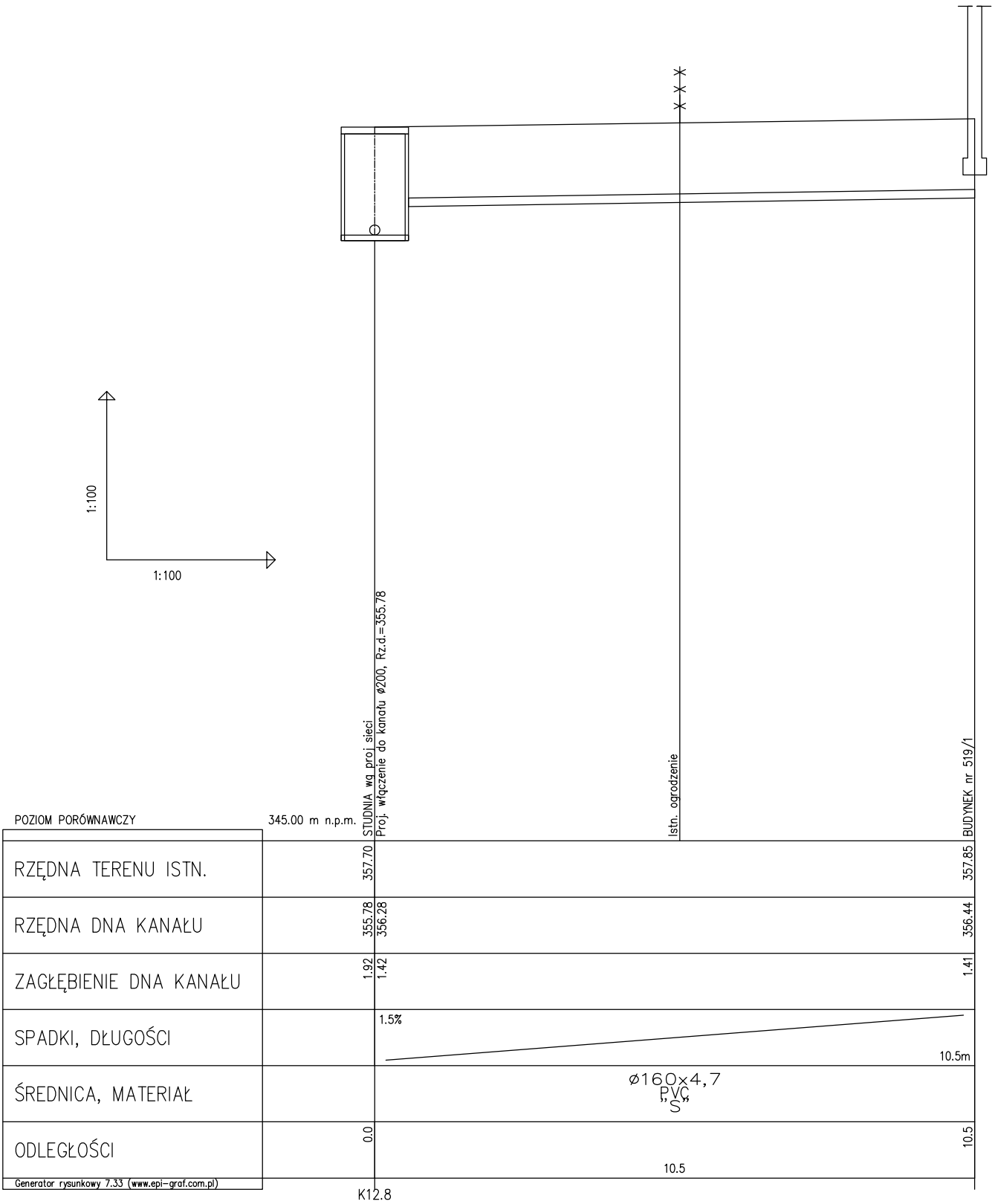

OBIEKT:	PRZYŁĄCZE KANALIZACJI SANITARNEJ	PROJEKTOWAŁ:		
ADRES:	NAWOJOWA, OBR. NAWOJOWA, DZ. NR 268/12	mgr inż. Marcin Gołonka Uprawnienia budowlane Nr Ewid.: MAP/0211/PWOS/09		
TEMAT:	PRZYŁĄCZE KANALIZACJI SANITARNEJ DO BUDYNKU MIESZKALNEGO JEDNORODZINNEGO	OPRACOWAŁ:		
		mgr inż. Aleksander Haraf		
RYSUNEK:	PROFIL			
	STADIUM:	DATA:	SKALA:	NR RYS.:
	PB	01.2014	1:100/100	2