

## **Wyciąg z projektu**

posiadającego prawomocną decyzję  
pozwolenia na budowę nr: **1233/2006** znak: **GB.II.7351.14/61/06**  
zmienioną decyzją nr: **334/2013** znak: **GB.II.6740.86.2013**  
i decyzją nr: **667/2013** znak: **GB.II.6740.377.2013**  
(Opinia ZKUPSUT w Nowym Sączu nr 152/2013)

**obręb Nawojowa**  
**działka ewidencyjna**  
**nr 277/10**

**Sporządził:**

**mgr inż. Marcin Golonka**

*Uprawnienia budowlane do projektowania i kierowania  
robotami budowlanymi bez ograniczeń w specjalności:  
instalacyjnej w zakresie sieci, instalacji i urządzeń  
ciepłych, wentylacyjnych, gazowych, wodociągowych  
i kanalizacyjnych. Nr Ewid.: MAP/0211/PWOS/09*

**Opracował:**

**mgr inż. Aleksander Haraf**

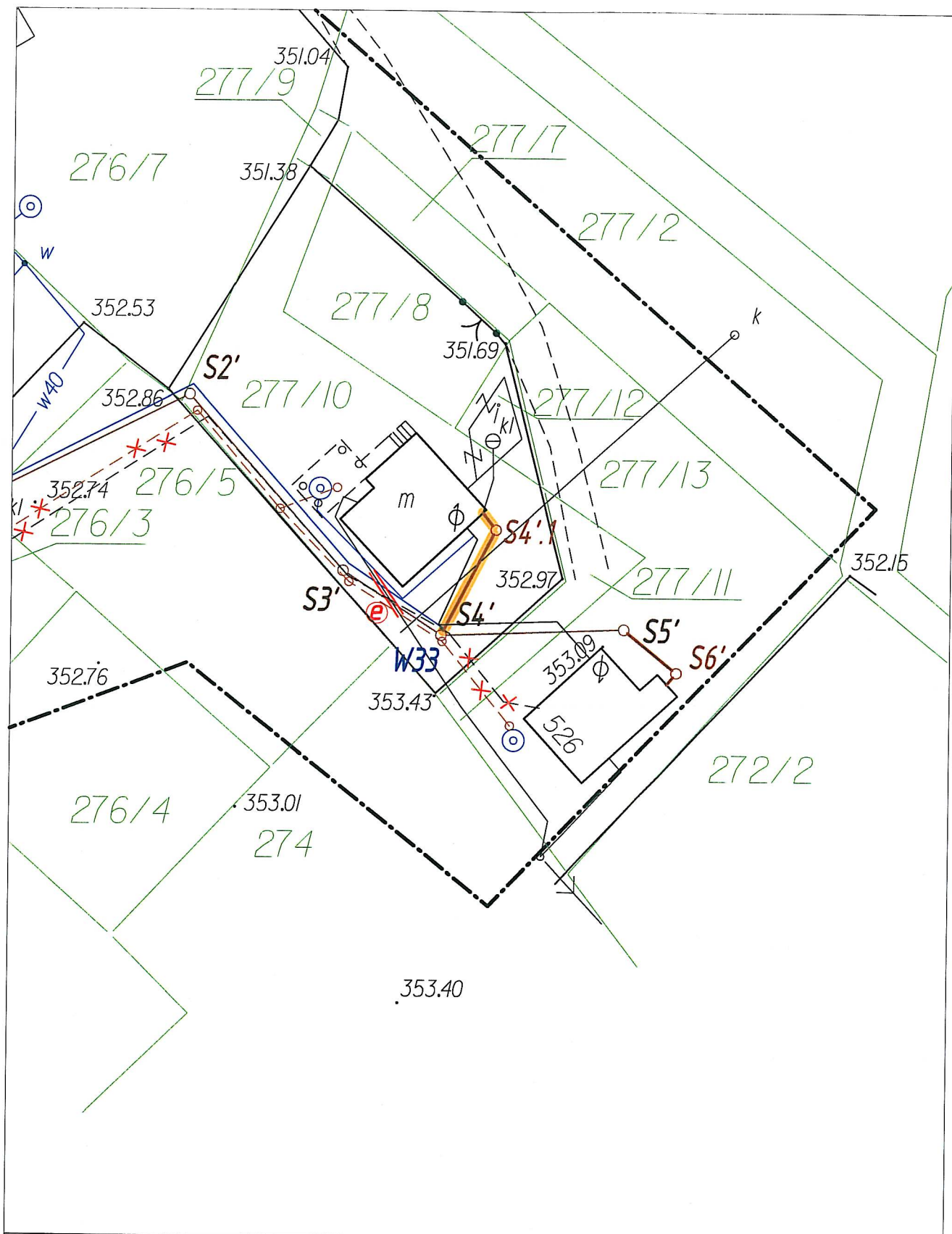

Wyciąg z projektu posiadającego prawomocną decyzję pozwolenia na budowę nr: 1233/2006 zmienioną decyzją nr: 334/2013 i 667/2013

Sporządził:

**mgr inż. Marcin Golonka**

Uprawnienia budowlane do projektowania i kierowania robotami budowlanymi bez ograniczeń w specjalności: instalacyjnej w zakresie sieci, instalacji i urządzeń ciepłych, wentylacyjnych, gazowych, wodociagowych i kanalizacyjnych. Nr Ewid.: MAP0211/PWGOS09

Opracował:

**mgr inż. Aleksander Haraf**

 - projektowane przyłącze kanalizacji sanitarnej

**SKALA 1:500**  
**działka ewidencyjna**  
**nr 277/10**

# działka ewid. nr 277/10

Kanał docieplić warstwą żużlu gr. 30cm  
od góry zabezp. papą izolacyjną  
na szer. wykopu

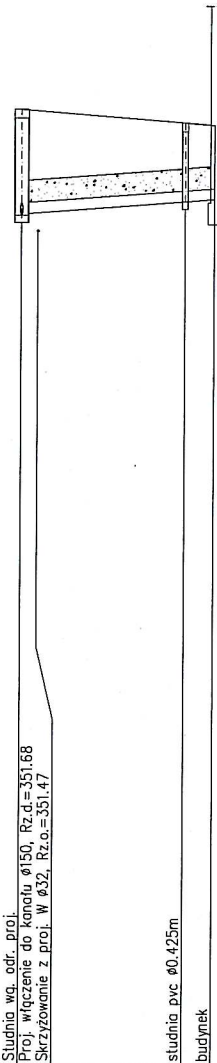
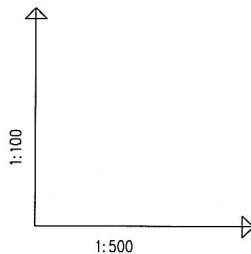

OZNACZENIE PROFILU:  
POZIOM PORÓWNAWCZY

340.00 m n.p.m.

RZĘDNA TERENU ISTN.	353.13	352.95	352.92
RZĘDNA DNA KANAŁU	351.68 351.70	351.87	351.90
ZAGŁĘBIENIE DNA KANAŁU	1.45 1.43	1.08	1.02
SPADKI, DŁUGOŚCI	1.5% 13.3m		
ŚREDNICA, MATERIAŁ	Ø160x4,7 "S" PVC lite		
ODLEGŁOŚCI	0.0	11.3	13.3
Generator rysunkowy 7.30a (www.epi-graf.com.pl)			

S4'

S4'.1

Bud