

Wyciąg z projektu

posiadającego prawomocną decyzję
pozwolenia na budowę nr: **1233/2006** znak: **GB.II.7351.14/61/06**
zmienioną decyzją nr: **334/2013** znak: **GB.II.6740.86.2013**
i decyzją nr: **667/2013** znak: **GB.II.6740.377.2013**
(Opinia ZKUPSUT w Nowym Sączu nr 152/2013)

obręb Nawojowa
działka ewidencyjna
nr 277/13

Sporządził:

mgr inż. Marcin Golonka

*Uprawnienia budowlane do projektowania i kierowania
robotami budowlanymi bez ograniczeń w specjalności:
instalacyjnej w zakresie sieci, instalacji i urządzeń
ciepłych, wentylacyjnych, gazowych, wodociągowych
i kanalizacyjnych. Nr Ewid.: MAP/0211/PWOS/09*

Opracował:

mgr inż. Aleksander Haraf

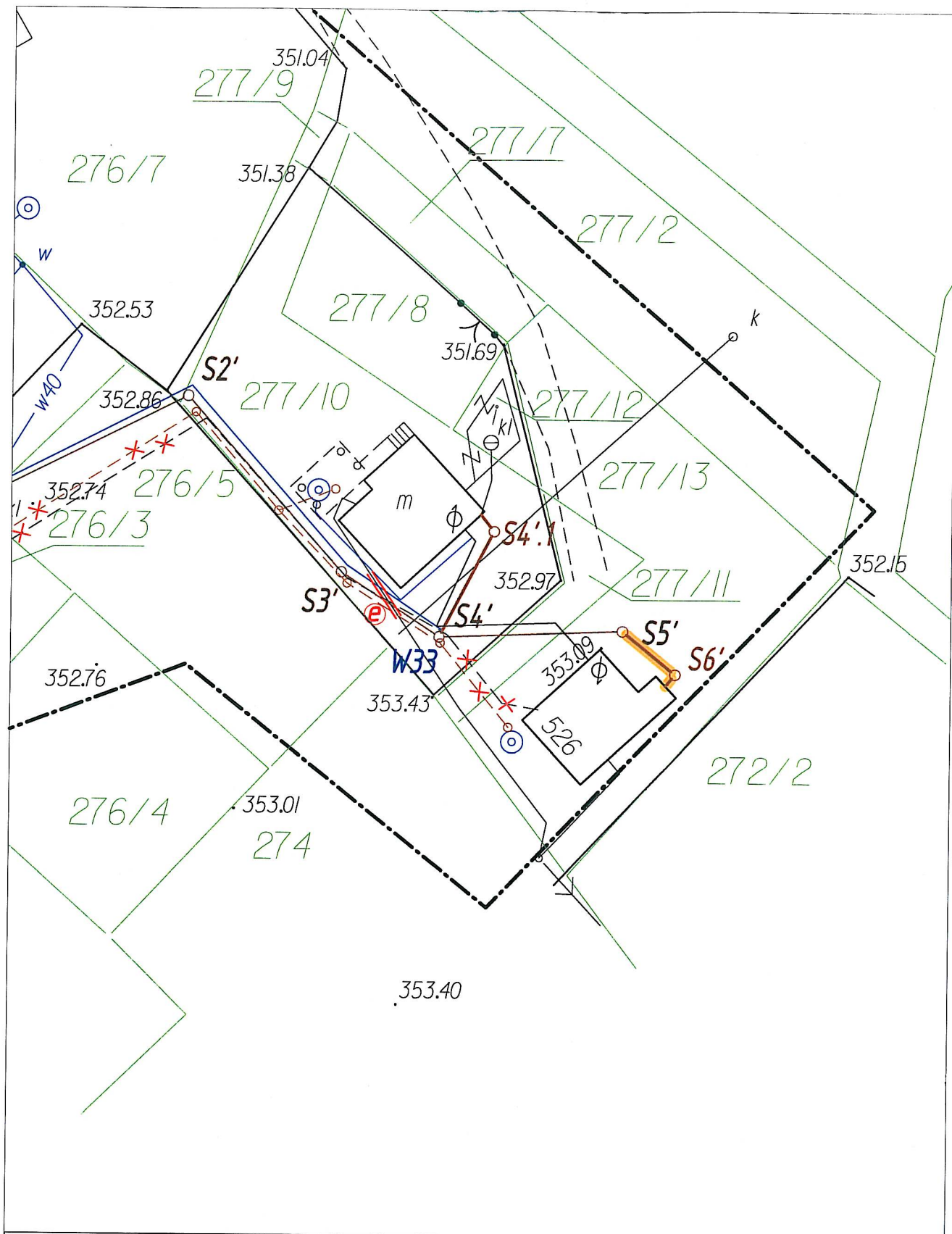

Wyciąg z projektu posiadającego prawomocną decyzję pozwolenia na budowę nr: 1233/2006 zmienioną decyzją nr: 334/2013 i 667/2013

Sporządził:
mgr inż. Marcin Golonka

Upewnienia budowlane do projektowania i kierowania robotami budowlanymi bez ograniczeń w specjalności: Instalacyjnej w zakresie sieci, instalacji i urządzeń ciepłych, wentylacyjnych, gazowych, wodociagowych i kanalizacyjnych. Nr Ewid.: MAP0211/PWOS09

Opracował:
mgr inż. Aleksander Haraf

 - projektowane przyłącze kanalizacji sanitarnej

SKALA 1:500
działka ewidencyjna
nr 277/13

działka ewid. nr 277/13

od góry zabezp. papą izolacyjną
na szer. wykopu

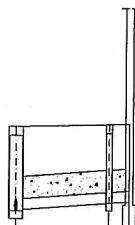
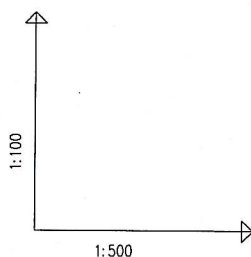

OZNACZENIE PROFILU:
POZIOM PORÓWNAWCZY

340.00 m n.p.m.

RZĘDNA TERENU ISTN.		353.05		353.08	353.09
RZĘDNA DNA KANAŁU		351.89	351.91	352.01	352.03
ZAGŁĘBIENIE DNA KANAŁU		1.16	1.14	1.07	1.06
SPADKI, DŁUGOŚCI		1.5% 7.9			
ŚREDNICA, MATERIAŁ		Ø160x4,7 "S" PVC lite			
ODLEGŁOŚCI	0.0	6.5	6.5	7.9	1.4

Generator rysunkowy 7.30a (www.epi-graf.com.pl)

S5'

S6'
Bud