

Wyciąg z projektu

posiadającego prawomocną decyzję
pozwolenia na budowę nr: **1233/2006** znak: **GB.II.7351.14/61/06**
zmienioną decyzją nr: **334/2013** znak: **GB.II.6740.86.2013**
i decyzją nr: **667/2013** znak: **GB.II.6740.377.2013**
(Opinia ZKUPSUT w Nowym Sączu nr 153/2013)

obręb Nawojowa
działka ewidencyjna
nr 604/10

Sporządził:

mgr inż. Marcin Golonka

*Uprawnienia budowlane do projektowania i kierowania
robotami budowlanymi bez ograniczeń w specjalności:
instalacyjnej w zakresie sieci, instalacji i urządzeń
ciepłych, wentylacyjnych, gazowych, wodociągowych
i kanalizacyjnych. Nr Ewid.: MAP/0211/PWOS/09*

Opracował:

mgr inż. Aleksander Haraf

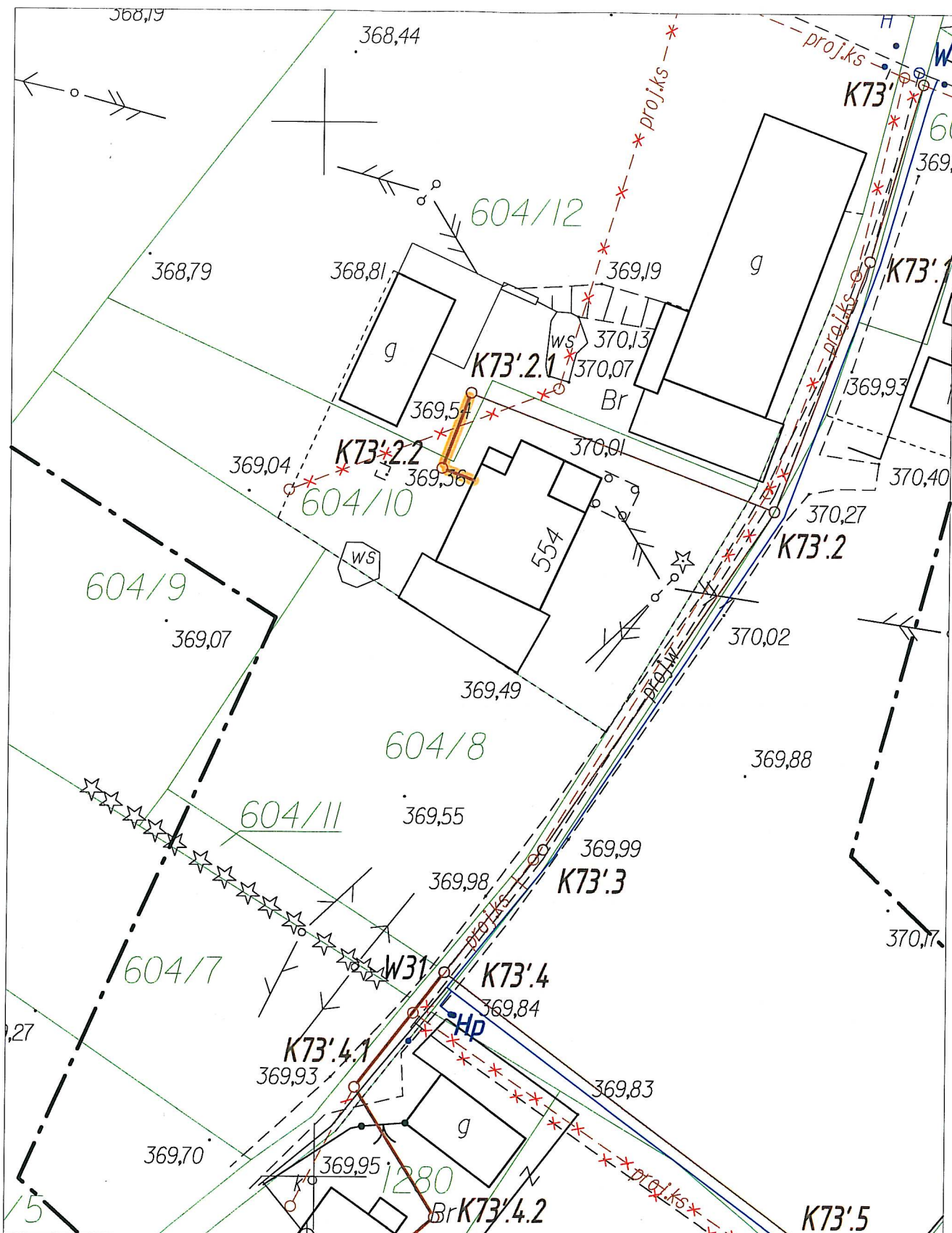

Wyciąg z projektu posiadającego prawomocną decyzję pozwolenia na budowę nr: 1233/2006 zmienioną decyzją nr: 334/2013 i 667/2013

Sporządził:

mgr inż. Marcin Golonka

Uprawnienia budowlane do projektowania i kierowania robotami budowlanymi bez ograniczeń w specjalności: instalacyjnej w zakresie sieci, instalacji i urządzeń cieplnych, wentylacyjnych, gazowych, wodociągowych i kanalizacyjnych. Nr Ewid.: MAP/0211/PWOS/09

Opracował:

mgr inż. Aleksander Haraf

 - projektowane przyłącze kanalizacji sanitarnej

SKALA 1:500
działka ewidencyjna
nr 604/10

działka ewid. nr 604/10

Kanał docieplić warstwą żużlu gr. 30cm
od góry zabezp. papką izolacyjną na szer. wykopu

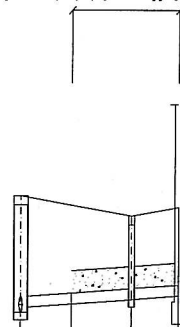
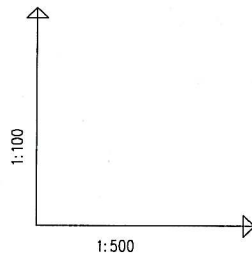

POZIOM PORÓWNAWCZY

355.00 m n.p.m.

RZĘDNA TERENU ISTN.	369.83	369.71	369.56	369.68
RZĘDNA DNA KANAŁU	368.23	368.30	368.35	368.41
ZAGŁĘBIENIE DNA KANAŁU	1.60	1.53	1.36	1.15
SPADKI, DŁUGOŚCI	1.5% 10.9m			
ŚREDNICA, MATERIAŁ	Ø160x4,7 "S" PVC lite			
ODLEGŁOŚCI	0.0	3.5	7.7	10.9
Generator rysunkowy 7.30a (www.epi-grof.com.pl)				

K73.2.1

K73.2.2

Bud