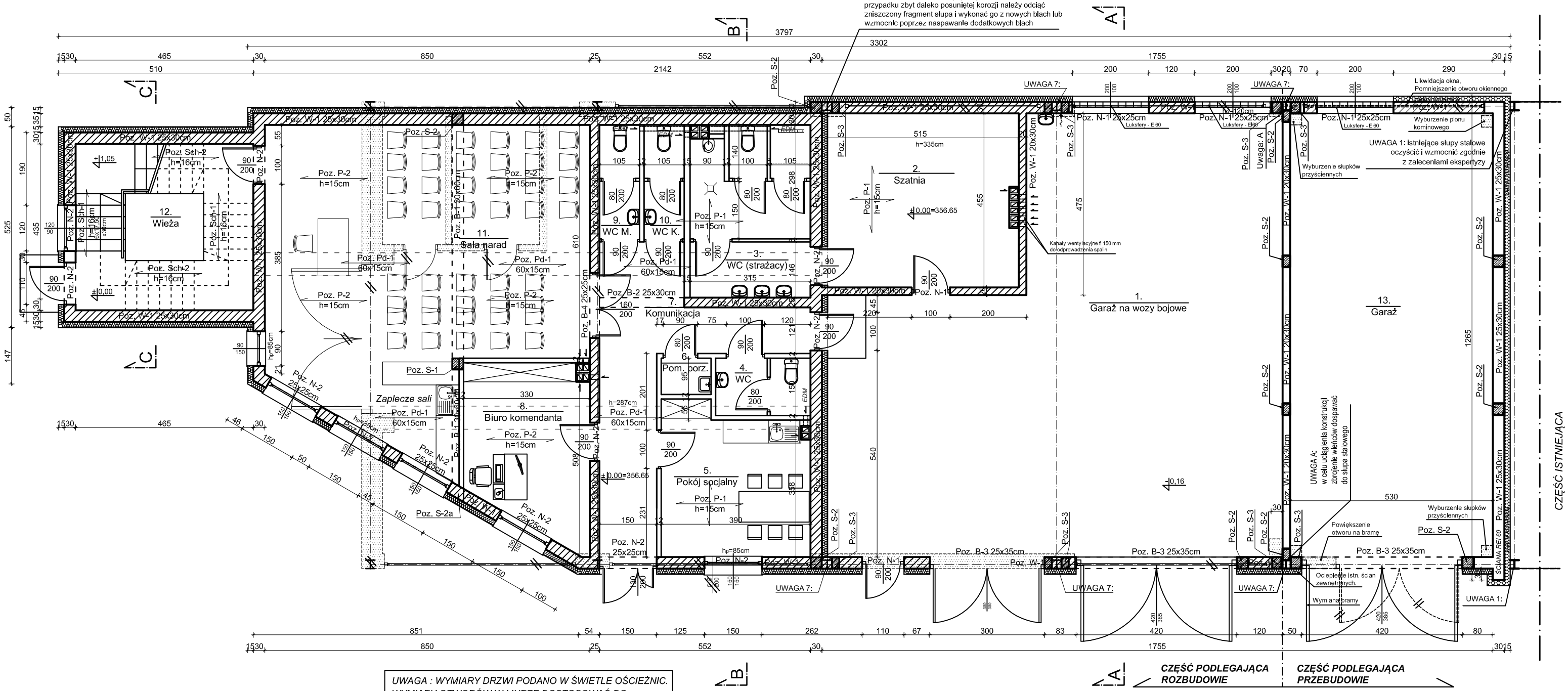

UWAGA : WYMIARY DRZWI PODANO W ŚWIETLE OŚCIEŻNIC. WYMIARY OTWORÓW W MURZE DOSTOSOWAĆ DO WYMIARÓW DRZWI WYBRANEGO PRODUCENTA

Nr pom.	Nazwa pomieszczenia	Posadzka	Powierzchnia [m2]
1.	Garaż na samochody bojowe	posadzka betonowa	113,60
2.	Szatnia	płytki ceramiczne	22,50
3.	Łazienka (strażacy)	płytki ceramiczne	13,20
4.	WC	płytki ceramiczne	3,60
5.	Pokój socjalny	płytki ceramiczne	14,60
6.	Pom. porządkowe	płytki ceramiczne	1,10
7.	Komunikacja	płytki ceramiczne	18,40
8.	Biuro komendanta	panele podłogowe	13,80
9.	WC męskie	płytki ceramiczne	3,00
10.	WC kobiet	płytki ceramiczne	3,00
11.	Sala narad	panele podłogowe	63,90
12.	Wieża strażnicza	płytki ceramiczne	20,20
13.	Garaż	płytki ceramiczne	63,8
		RAZEM:	**354,70**

- ściany istniejące
- ściany nowe
- wyburzenia
- elementy do likwidacji

Jednostka projektowa:
"ETA" Spółka z o.o., ul. Śnladeckich 8, 33-300 Nowy Sącz, tel.: (18) 444-26-05

Inwestor
Gmina Nawojowa
ul. Ogrodowa 2
33-335 Nawojowa

Stadium:
PROJEKT BUDOWLANY Z ELEMENTAMI WYKONAWCZYMI

Nazwa zadania:
Przebudowa z rozbudową części Hali magazynowej na Strażnice OSP wraz z infrastrukturą techniczną na dz. nr 271/6 ,271/4, w m. Nawojowa

Obiekt i adres:
Hala magazynowa
na dz. nr 271/6 w m. Nawojowa
gm. Nawojowa obr. Nawojowa

Tytuł rysunku
RZUT PARTERU

Skala: **1:100** | Data: **10. 2016r.** | Numer rysunku: **3**

Projektant:	**mgr inż. arch.** **Jacek Najbar** upr. nr GAS-834/A-28/85	Podpis	Branża: **Architektura**
Opracował:	**tech. bud.** **Piotr Jarosz**	Podpis	
Sprawdzający:	**mgr inż. arch.** **Janusz Wysocki** **UAN.I-8340/A-54/90**	Podpis:	
Projektant:	**mgr Inż.** **Mariusz Salamon** **upr. nr MAP/0371/PWOK/09**	**Podpis**	**Konstrukcja**
Sprawdzający:	**mgr inż.** **Piotr Żuchowski** **upr. MAP/0064/POOK/04**	**Podpis**	