

Zakres opracowania

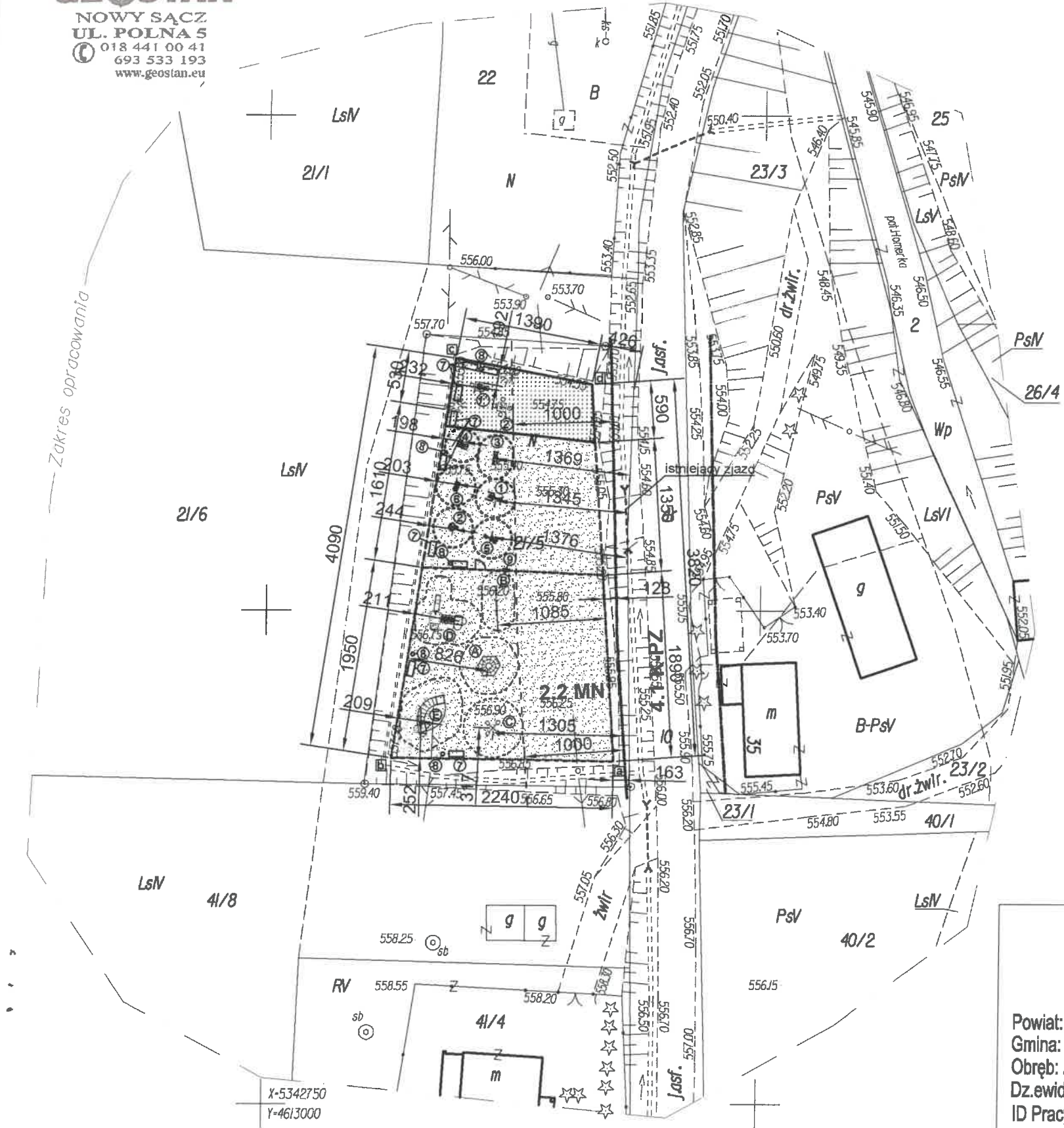

X=5342850  
 Y=4613100

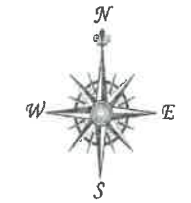

X=5342750  
 Y=4613000

Wykonanie niniejszej mapy nie było poprzedzone ustaleniami dotyczącymi ewentualnych służebności gruntowych obciążających grunty położone w granicach projektowanej inwestycji budowlanej. Mapa nie może służyć dla celów rozgraniczeniowych. Nie wyklucza się istnienia w terenie innych nie wykazanych na niniejszej mapie urządzeń podziemnych, które nie były zgłoszone do inwentaryzacji lub o których brak jest informacji w instytucjach branżowych.

Starosta Nowosądecki  
**P.1210.2017. 4615**  
 2017 - 12 - 20  
**Z up. STAROSTY**  
 Barbara Radzik  
 Inspektor

**MAPA DO CELÓW PROJEKTOWYCH**  
 SKALA 1:500

Powiat: nowosądecki  
 Gmina: Nawojowa [ 126201\_1 ]  
 Obręb: Złotne [ Nr 0006 ]  
 Dz.ewid.nr: 21/5  
 ID Pracy: GEO.6640.9607.2017  
 Pow.uz.: N = 0,1069ha

Mapę wykonano na podstawie:  
 - mapy ewidencyjnej  
 - mapy zasadniczej  
 - bezpośredniego pomiaru w terenie  
 1. Układ współrzędnych płaskich: "1965"  
 2. Poziom odniesienia: "Kronszadt"  
 Data pomiaru i opracowania mapy: 21.XI.2017r.

Nr. sek.: 184.133.14

WYKONAŁ:  
 mgr inż. PRZEMYSŁAW STANEK  
 GEODETA UPRAWNIONY  
 Uprawnienia nr 20204  
 ul. Polna 5, 24-300 Nowy Sącz  
 tel. +48 693 533 193

Niniejszy projekt i oryginał w ozna. przyjętej do państw w dniu 2017-12-20

Jednostka projektowa:	"ETA"
Investor	Gmina Nawojowa ul. Ogrodowa 2, 33-3:
Nazwa zadania:	Budowa obiektów w miejscu public: siłownia plenerow.
Tytuł rysunku:	PROJEKT ZAGÓ TERENU
Projektant:	
Opracował:	

