

Lp	Nazwa pomieszczenia	Pow. (m ²)	Wym. (m)
1	Komunikacja	130,39	10,00 x 13,04
2	Komunikacja	130,39	10,00 x 13,04
3	Kuchnia	60,74	6,07 x 10,00
4	Pom. techniczne	39,62	3,96 x 10,00
5	Pom. techniczne	1,80	1,80 x 10,00
6	Pomieszczenie techniczne	24,41	2,44 x 10,00
7	Sewerarnia	7,50	7,50 x 10,00
8	Magazyn	61,28	6,13 x 10,00
9	Magazyn	104,09	10,41 x 10,00
10	Komunikacja	8,73	8,73 x 10,00
11	Schody	120	12,00 x 10,00
12	Magazyn	61,28	6,13 x 10,00
13	Pom. techniczne	59,37	5,94 x 10,00
14	Pom. techniczne	26,03	2,60 x 10,00
15	Komunikacja	26,03	2,60 x 10,00
16	Schody	6,82	6,82 x 10,00
17	Komunikacja	20,51	2,05 x 10,00
18	Magazyn	42,35	4,24 x 10,00
19	Pom. techniczne	138,54	13,85 x 10,00
20	Pom. techniczne	42,35	4,24 x 10,00
21	Pom. socjalne	9,62	9,62 x 10,00
22	Przedsiobek	2,30	2,30 x 10,00
23	WC	1,58	1,58 x 10,00
24	Majz. ziemniakow i warzyw	15,37	1,54 x 10,00
25	Majz. produktow suczonych	15,37	1,54 x 10,00
26	Majz. produktow suczonych	15,37	1,54 x 10,00
27	Komunikacja	26,72	2,67 x 10,00
28	Magazyn jolk	5,18	5,18 x 10,00
29	Przedsiobek	2,50	2,50 x 10,00
30	Poczekalnia	13,67	1,37 x 10,00
31	Pom. techniczne	15,33	1,53 x 10,00
32	Pom. techniczne	15,33	1,53 x 10,00
33	Korridor	21,97	2,19 x 10,00
34	Szalnia	16,80	1,68 x 10,00
35	Magazyn sprzetu	16,80	1,68 x 10,00
36	WC	1,80	1,80 x 10,00
37	WC	1,80	1,80 x 10,00
38	Biuro	24,17	2,42 x 10,00
39	Komunikacja	20,57	2,06 x 10,00
40	Pom. techniczne	97,20	9,72 x 10,00
41	Magazynowita	10,25	1,03 x 10,00
	razem	1337,40	

UWAGA:
 -stawy drzwiowe w świetle muru dostosować do
 -wymiaru otworu w świetle osi drzwi
 -wymiaru otworu podłogi w świetle muru

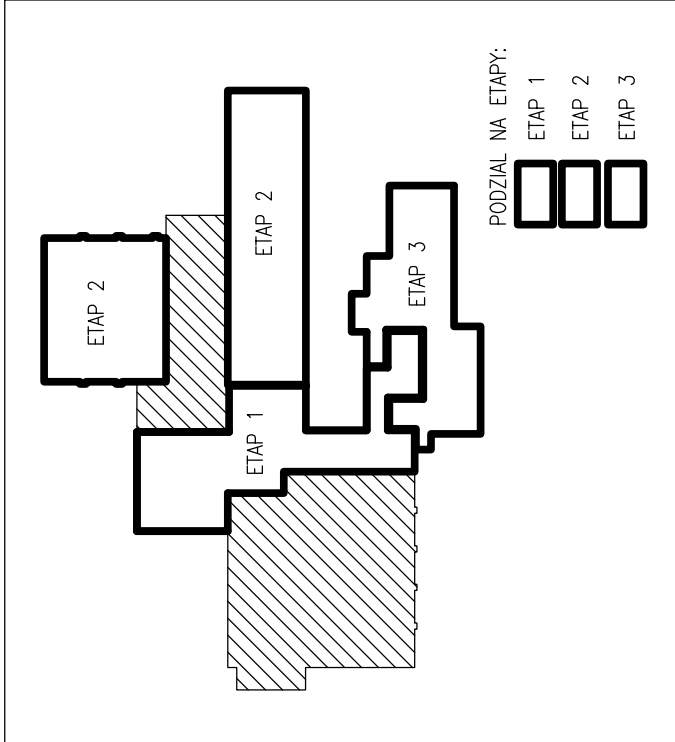
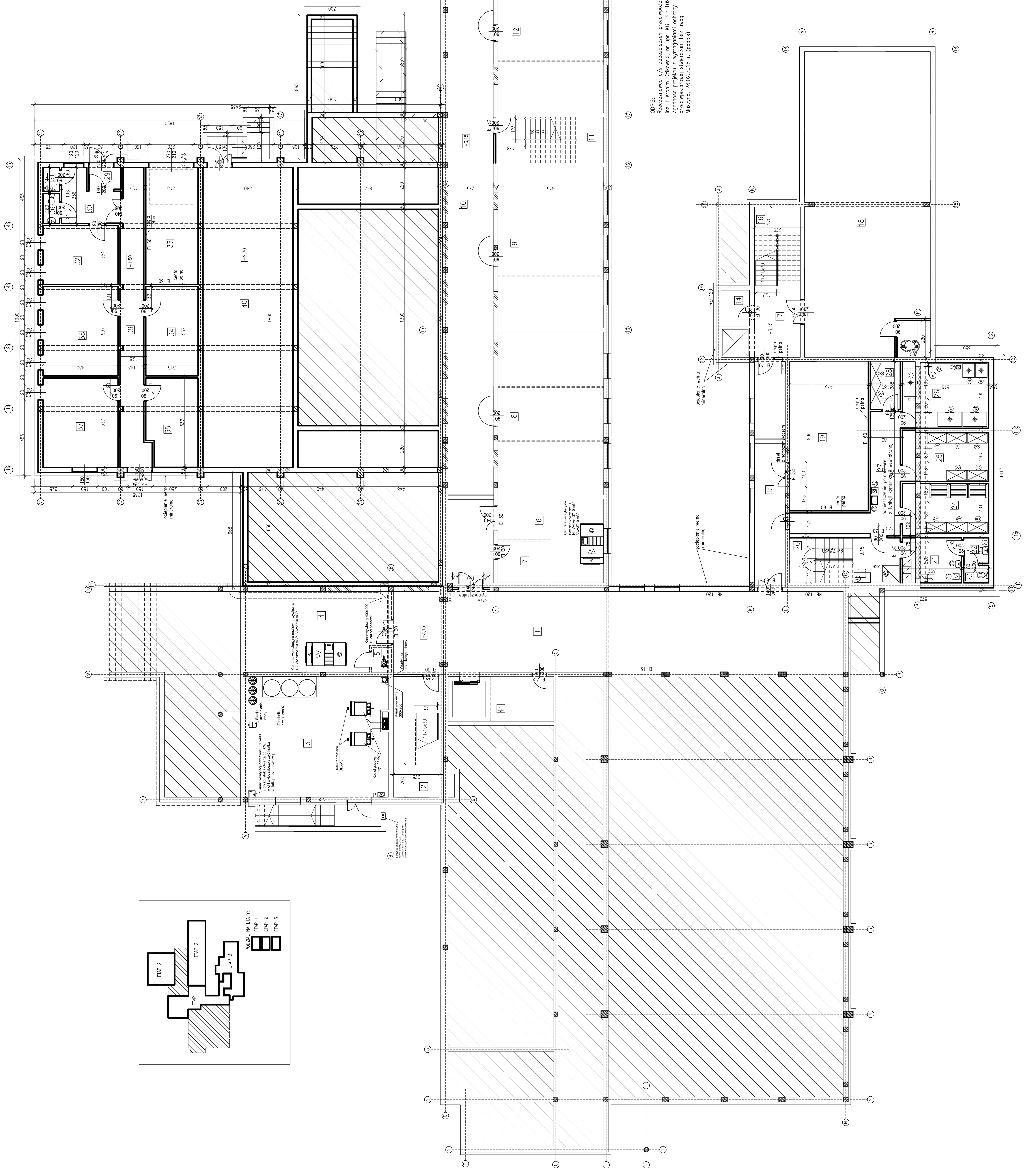

OPIS:
 Rozmieszczenie 4/5 zabezpieczeń przeciwpowodziowych
 wg Rozporządzenia nr 100/2014
 Zgodność projektu z wymaganiami ochrony
 przeciwpowodziowej stwierdzam bez uwag.
 Muszyń, 28.02.2018 r. (podpis)

Sciany śluzujące wykonane zgodnie z decyzją nr 1576/2014
 znak GB.06740.1335.2014 z dnia 10.10.2014r.
 znak GB.06740.1335.2014 z dnia 10.10.2014r.
 Sciany profilowane-do wykonania zgodnie z decyzją nr
 821/2014 znak BUI.0740.708.2017 z dnia 14.06.2017r.
 przesłano do wykonania zgodnie z decyzją nr 821/2014
 znak BUI.0740.708.2017 z dnia 14.06.2017r.
 przesłano do wykonania zgodnie z decyzją nr 821/2014
 znak BUI.0740.708.2017 z dnia 14.06.2017r.
 przesłano do wykonania zgodnie z decyzją nr 821/2014
 znak BUI.0740.708.2017 z dnia 14.06.2017r.
 przesłano do wykonania zgodnie z decyzją nr 821/2014
 znak BUI.0740.708.2017 z dnia 14.06.2017r.
 przesłano do wykonania zgodnie z decyzją nr 821/2014
 znak BUI.0740.708.2017 z dnia 14.06.2017r.

